

**Zarządzenie Nr IV/112/2016
Wójta Gminy Bodzechów
z dnia 14 listopada 2016 roku**

w sprawie przyjęcia projektu Budżetu Gminy Bodzechów na 2017 rok.

Na podstawie art. 238 ust. 1 i 2 ustawy z dnia 27 czerwca 2009 roku o finansach publicznych
/Dz. U. z 2013 roku poz. 885 z późniejszymi zmianami/

Wójt Gminy zarządza co następuje:

§ 1

Przedkłada się projekt uchwały w sprawie uchwalenia budżetu gminy Bodzechów na 2017 rok, stanowiący załącznik do niniejszego zarządzenia.

§ 2

Projekt uchwały budżetowej wraz z uzasadnieniem i innymi materiałami przedstawia się Radzie Gminy Bodzechów i Regionalnej Izbie Obrachunkowej w Kielcach.

§ 3

Zarządzenie wchodzi w życie z dniem podjęcia.

Wójt Gminy Bodzechów

Jerzy Murzyn



Uchwała Nr
Rady Gminy Bodzechów
z dnia

w sprawie uchwalenia budżetu gminy Bodzechów na 2017 rok

Na podstawie art. 18 ust. 2 pkt 4, pkt 9 lit. c, d, i ustawy z dnia 8 marca 1990r. o samorządzie gminnym (Dz. U. z 2016r. poz. 446) w związku z art. 211, art. 212 ust. 1 pkt 1, 2, 3, 4, 5, 6, 8, 10, ust. 2 pkt 1, 2, art. 214 pkt 1, art. 222 ust. 1, ust. 2 pkt 1, 3, art. 231 ust.2, art. 235, art. 236, art. 237 ust. 1, ust. 2 pkt 1, 3, art. 258 ust. 1 pkt 1, 2, 3, art. 264 ust.3, ustawy z dnia 27 sierpnia 2009 roku o finansach publicznych (Dz. U. z 2013r. poz. 885 z późn. zm.)

Rada Gminy uchwała, co następuje:

§ 1

Dochody budżetu gminy w wysokości 61.133.177 zł, z tego:

a) dochody bieżące	51.651.078 zł
b) dochody majątkowe	9.482.099 zł

zgodnie z załącznikiem nr 1.

§ 2

1. Wydatki budżetu gminy w wysokości 62.454.242 zł, z tego:

a) wydatki bieżące	47.000.819 zł
b) wydatki majątkowe	15.453.423 zł

zgodnie z załącznikiem nr 2.

2. Limity wydatków na wieloletnie przedsięwzięcia planowane do poniesienia w roku budżetowym 2017 zgodnie z załącznikiem nr 3.

3. Limity wydatków na inwestycje jednoroczne zgodnie z załącznikiem nr 4.

4. Wydatki na programy i projekty realizowane ze środków pochodzących z budżetu Unii Europejskiej oraz innych źródeł zagranicznych, niepodlegających zwrotowi realizowane w roku budżetowym w wysokości 12.382.623 zł, z tego:

- a) wydatki bieżące 0,00 zł
- b) wydatki majątkowe 12.382.623 zł zgodnie z załącznikiem Nr 2.

§ 3

1. Deficyt budżetu gminy w wysokości 1.321.065 zł, który zostanie pokryty przychodami pochodzącymi z:

- a) pożyczek w kwocie 1.321.065 zł.

2. Przychody budżetu w wysokości 2.724.433 zł, rozchody w wysokości 1.403.368 zł, zgodnie z załącznikiem nr 5.

§ 4

W budżecie tworzy się rezerwy:

1) ogólną w wysokości	220.000 zł
2) celową w wysokości	150.000 zł
z przeznaczeniem na	
a) zarządzanie kryzysowe	150.000 zł.

§ 5

1. Dochody i wydatki związane z realizacją zadań z zakresu administracji rządowej i innych zadań zleconych odrębnymi ustawami, zgodnie z załącznikiem nr 6.
2. Dochody i wydatki związane z pomocą rzeczową lub finansową realizowaną na podstawie porozumień (umów) między jednostkami samorządu terytorialnego, zgodnie z załącznikiem nr 7.

§ 6

Ustala się dochody w kwocie 137.000 zł z tytułu wydawania zezwoleń na sprzedaż napojów alkoholowych oraz wydatki w kwocie 194.550 zł na realizację zadań określonych w gminnym programie profilaktyki i rozwiązywania problemów alkoholowych oraz gminnym programie przeciwdziałania narkomanii.

§ 7

Ustala się dochody w kwocie 140.000 zł z tytułu opłat pobieranych na podstawie przepisów ustawy z dnia 27 kwietnia 2001r. Prawo ochrony środowiska (Dz. U. z 2016r. poz.672) oraz wydatki w kwocie 140.000 zł na realizację zadań określonych w tej ustawie.

§ 8

Ustala się dochody w kwocie 919.750 zł z tytułu wpływów z opłat za gospodarowanie odpadami komunalnymi i wydatki w kwocie 919.750 zł na funkcjonowanie systemu gospodarowania odpadami komunalnymi.

§ 9

1. Dotacje podmiotowe zgodnie z załącznikiem nr 8.
2. Dotacje celowe zgodnie z załącznikiem nr 9.

§ 10

Ustala się limity zobowiązań z tytułu kredytów i pożyczek:

- 1) na sfinansowanie przejściowego deficytu budżetu w kwocie 5.000.000 zł, w tym:
 - a) kredyty - 5.000.000 zł.
- 2) na sfinansowanie planowanego deficytu budżetu w kwocie 1.321.065 zł, w tym:
 - a) pożyczki 1.321.065 zł
w tym zaciągane w związku z umową zawartą z podmiotem dysponującym środkami, o których mowa w art. 5 ust. 1 pkt 2 u.f.p. w kwocie 1.321.065 zł.
- 3) na spłatę wcześniej zaciągniętych zobowiązań w kwocie 403.368 zł, w tym:
 - a) zaciągane kredyty – 403.368 zł.

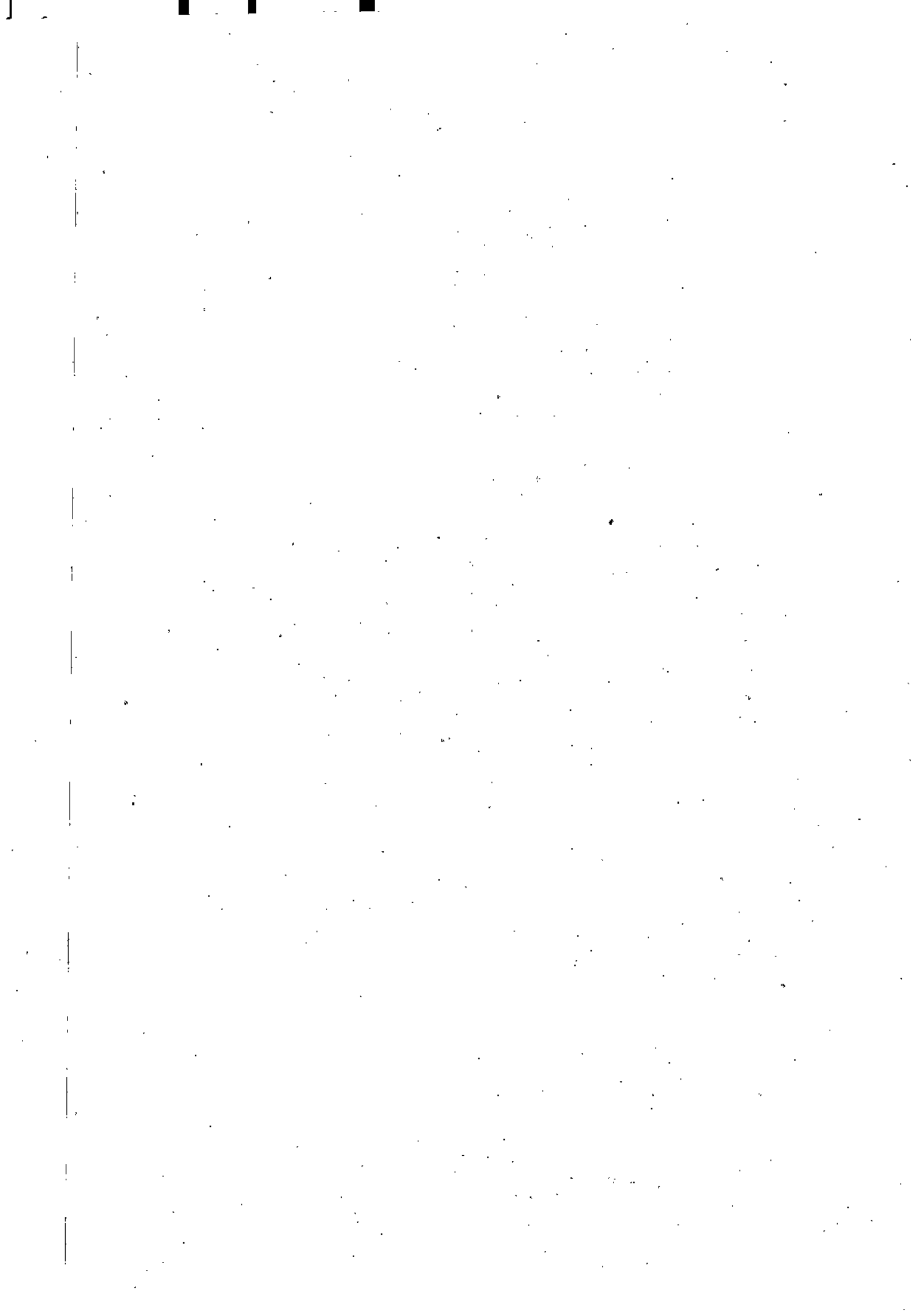

§ 11

Upoważnia się Wójta Gminy Bodzechów do zaciągania kredytów i pożyczek do kwot wynikających z limitów zobowiązań o których mowa w § 10 niniejszej uchwały.

§ 12

Upoważnia się Wójta Gminy Bodzechów do:

- 1) dokonywania przeniesień planu wydatków na uposażenia i wynagrodzenia ze stosunku pracy między rozdziałami i paragrafami wydatków oraz do przeniesień pomiędzy planem wydatków na uposażenia i wynagrodzenia ze stosunku pracy i planem innych wydatków bieżących, w ramach działów klasyfikacji budżetowej w budżecie gminy,
- 2) dokonywania zmian w planie wydatków na zadania inwestycyjne roczne w ramach działu,
- 3) dokonywania zmian pomiędzy wydatkami bieżącymi a wydatkami majątkowymi w ramach działu,
- 4) przekazania kierownikom jednostek budżetowych uprawnień do dokonywania przeniesień w planie wydatków,
- 5) lokowania wolnych środków budżetowych na rachunkach bankowych w innych bankach niż bank prowadzący obsługę budżetu gminy .

§ 13

Wykonanie Uchwały powierza się Wójtowi Gminy Bodzechów.

§ 14

Uchwała wchodzi w życie z dniem 1 stycznia 2017 roku i podlega publikacji w Dzienniku Urzędowym Województwa Świętokrzyskiego oraz wywieszeniu na tablicy ogłoszeń Urzędu Gminy.

Przewodniczący Rady Gminy

.....
WÓJTA GMINY
mgr Henryk Murzyn

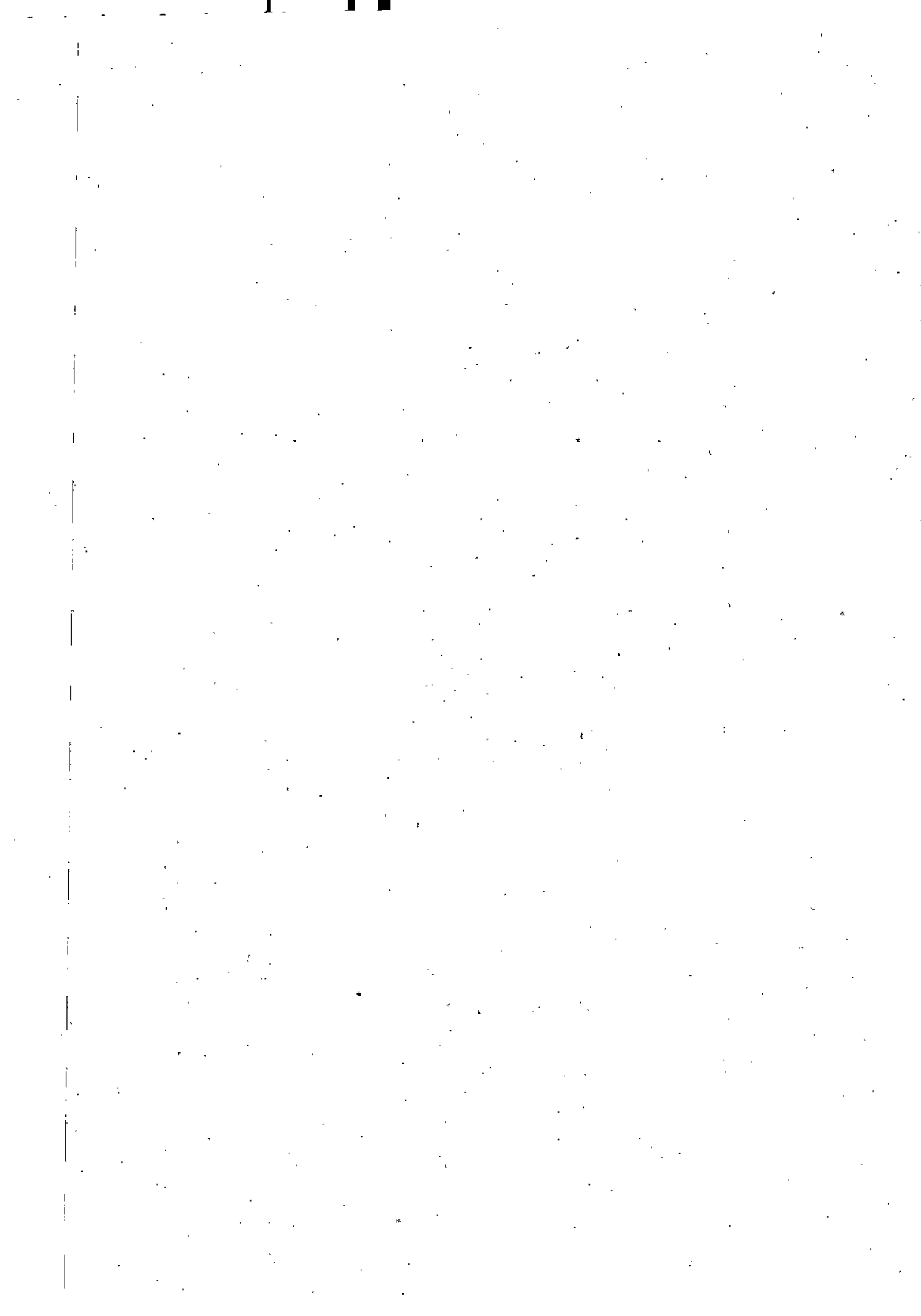

Dochody budżetu gminy na 2017r. Z dnia

w złotych

Dział	Rozdział	§	Nazwa	Plan ogółem
1	2	3	4	5
bieżące				
010			Rolnictwo i łowiectwo	57 000,00
			w tym z tytułu dotacji i środków na finansowanie wydatków na realizację zadań finansowanych z udziałem środków, o których mowa w art. 5 ust. 1 pkt 2 i 3	0,00
	01010		Infrastruktura wodociągowa i sanitacyjna wsi	57 000,00
			w tym z tytułu dotacji i środków na finansowanie wydatków na realizację zadań finansowanych z udziałem środków, o których mowa w art. 5 ust. 1 pkt 2 i 3	0,00
		0920	Wpływy z pozostałych odsetek	1 000,00
		2460	Środki otrzymane od pozostałych jednostek zaliczanych do sektora finansów publicznych na realizację zadań bieżących jednostek zaliczanych do sektora finansów publicznych	56 000,00
020			Leśnictwo	1 400,00
			w tym z tytułu dotacji i środków na finansowanie wydatków na realizację zadań finansowanych z udziałem środków, o których mowa w art. 5 ust. 1 pkt 2 i 3	0,00
	02001		Gospodarka leśna	1 400,00
			w tym z tytułu dotacji i środków na finansowanie wydatków na realizację zadań finansowanych z udziałem środków, o których mowa w art. 5 ust. 1 pkt 2 i 3	0,00
		0750	Wpływy z najmu i dzierżawy składników majątkowych Skarbu Państwa, jednostek samorządu terytorialnego lub innych jednostek zaliczanych do sektora finansów publicznych oraz innych umów o podobnym charakterze	1 400,00
400			Wytwarzanie i zaopatrywanie w energię elektryczną, gaz i wodę	1 434 000,00
			w tym z tytułu dotacji i środków na finansowanie wydatków na realizację zadań finansowanych z udziałem środków, o których mowa w art. 5 ust. 1 pkt 2 i 3	0,00
	40002		Dostarczanie wody	1 434 000,00
			w tym z tytułu dotacji i środków na finansowanie wydatków na realizację zadań finansowanych z udziałem środków, o których mowa w art. 5 ust. 1 pkt 2 i 3	0,00
		0690	Wpływy z różnych opłat	2 000,00
		0830	Wpływy z usług	1 400 000,00
		0920	Wpływy z pozostałych odsetek	17 000,00
		0970	Wpływy z różnych dochodów	15 000,00
700			Gospodarka mieszkaniowa	258 750,00
			w tym z tytułu dotacji i środków na finansowanie wydatków na realizację zadań finansowanych z udziałem środków, o których mowa w art. 5 ust. 1 pkt 2 i 3	0,00
	70005		Gospodarka gruntami i nieruchomościami	258 750,00

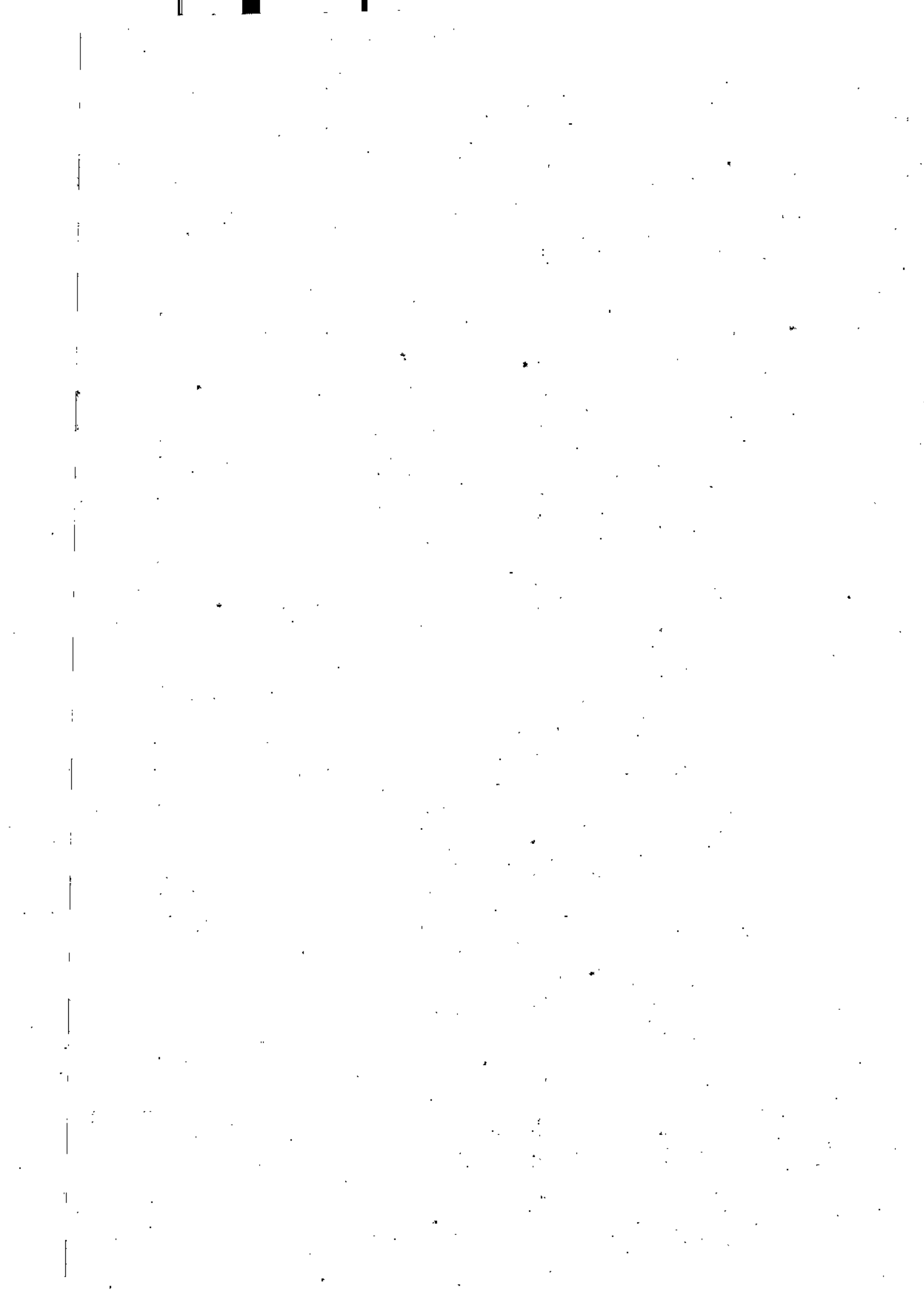

			w tym z tytułu dotacji i środków na finansowanie wydatków na realizację zadań finansowanych z udziałem środków, o których mowa w art. 5 ust. 1 pkt 2 i 3	0,00
		0470	Wpływy z opłat za trwały zarząd, użytkowanie i służebności	650,00
		0550	Wpływy z opłat z tytułu użytkowania wieczystego nieruchomości	5 000,00
		0690	Wpływy z różnych opłat	100,00
		0750	Wpływy z najmu i dzierżawy składników majątkowych Skarbu Państwa, jednostek samorządu terytorialnego lub innych jednostek zaliczanych do sektora finansów publicznych oraz innych umów o podobnym charakterze	150 000,00
		0830	Wpływy z usług	95 000,00
		0920	Wpływy z pozostałych odsetek	3 000,00
		0970	Wpływy z różnych dochodów	5 000,00
750			Administracja publiczna	2 652 126,00
			w tym z tytułu dotacji i środków na finansowanie wydatków na realizację zadań finansowanych z udziałem środków, o których mowa w art. 5 ust. 1 pkt 2 i 3	12 164,00
	75011		Urzędy wojewódzkie	58 580,00
			w tym z tytułu dotacji i środków na finansowanie wydatków na realizację zadań finansowanych z udziałem środków, o których mowa w art. 5 ust. 1 pkt 2 i 3	0,00
		2010	Dotacje celowe otrzymane z budżetu państwa na realizację zadań bieżących z zakresu administracji rządowej oraz innych zadań zleconych gminie (związkom gmin, związkom powiatowo-gminnym) ustawami	58 530,00
		2360	Dochody jednostek samorządu terytorialnego związane z realizacją zadań z zakresu administracji rządowej oraz innych zadań zleconych ustawami	50,00
	75023		Urzędy gmin (miast i miast na prawach powiatu)	2 581 082,00
			w tym z tytułu dotacji i środków na finansowanie wydatków na realizację zadań finansowanych z udziałem środków, o których mowa w art. 5 ust. 1 pkt 2 i 3	0,00
		0920	Wpływy z pozostałych odsetek	1 000,00
		0970	Wpływy z różnych dochodów	2 580 082,00
	75085		Wspólna obsługa jednostek samorządu terytorialnego	300,00
			w tym z tytułu dotacji i środków na finansowanie wydatków na realizację zadań finansowanych z udziałem środków, o których mowa w art. 5 ust. 1 pkt 2 i 3	0,00
		0970	Wpływy z różnych dochodów	300,00
	75095		Pozostała działalność	12 164,00
			w tym z tytułu dotacji i środków na finansowanie wydatków na realizację zadań finansowanych z udziałem środków, o których mowa w art. 5 ust. 1 pkt 2 i 3	12 164,00
		2008	Dotacje celowe w ramach programów finansowanych z udziałem środków europejskich oraz środków, o których mowa w art.5 ust.1 pkt 3 oraz ust. 3 pkt 5 i 6 ustawy, lub płatności w ramach budżetu środków europejskich, z wyłączeniem dochodów klasyfikowanych w paragrafie 205	12 164,00
751			Urzędy naczelných organów władzy państwowej, kontroli i ochrony prawa oraz sądownictwa	2 828,00

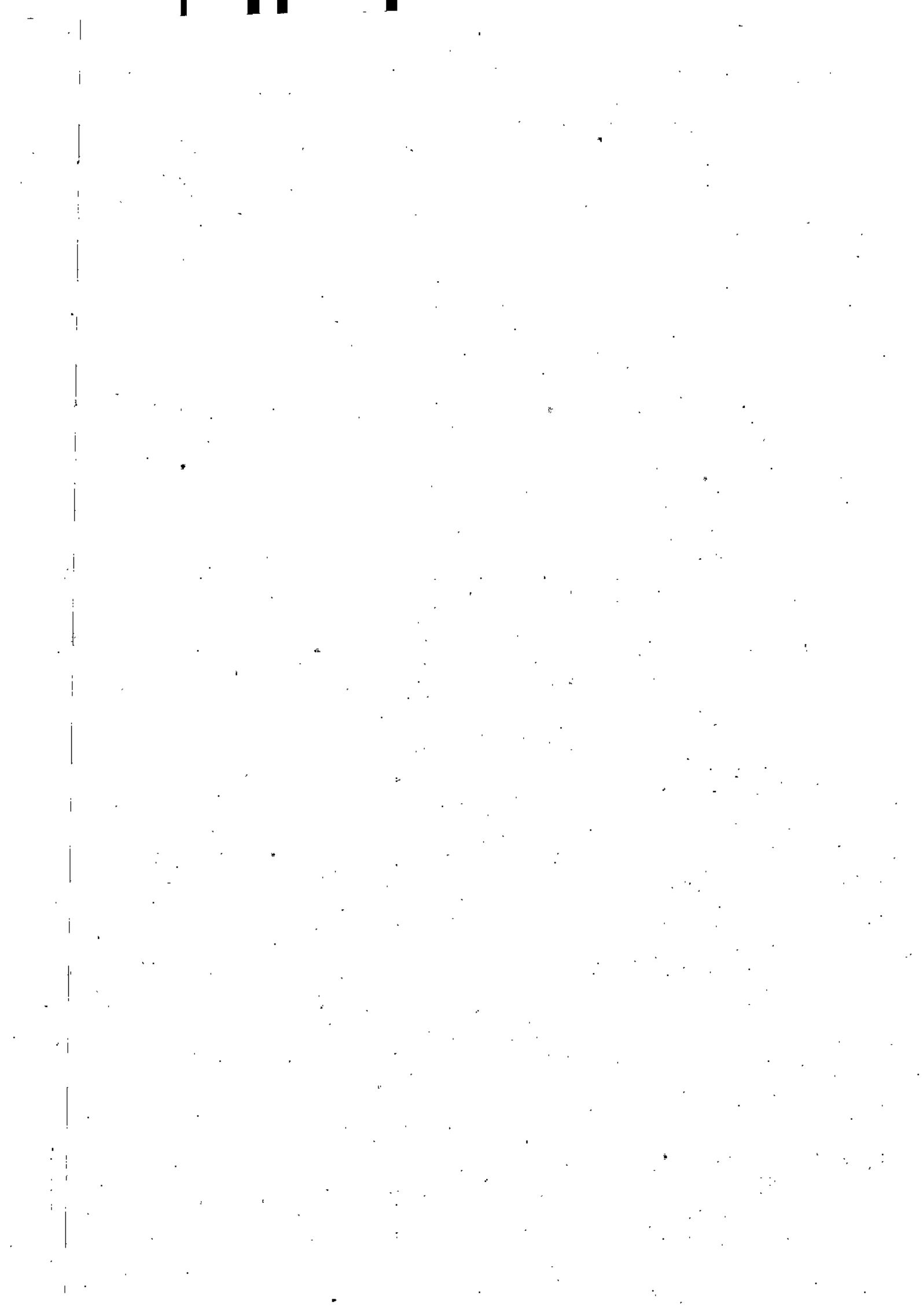

			w tym z tytułu dotacji i środków na finansowanie wydatków na realizację zadań finansowanych z udziałem środków, o których mowa w art. 5 ust. 1 pkt 2 i 3	0,00
	75101		Urzędy naczelnych organów władzy państwowej, kontroli i ochrony prawa	2 828,00
			w tym z tytułu dotacji i środków na finansowanie wydatków na realizację zadań finansowanych z udziałem środków, o których mowa w art. 5 ust. 1 pkt 2 i 3	0,00
		2010	Dotacje celowe otrzymane z budżetu państwa na realizację zadań bieżących z zakresu administracji rządowej oraz innych zadań zleconych gminie (związkom gmin, związkom powiatowo-gminnym) ustawami	2 828,00
756			Dochody od osób prawnych, od osób fizycznych i od innych jednostek nieposiadających osobowości prawnej oraz wydatki związane z ich poborem	13 980 513,00
			w tym z tytułu dotacji i środków na finansowanie wydatków na realizację zadań finansowanych z udziałem środków, o których mowa w art. 5 ust. 1 pkt 2 i 3	0,00
	75601		Wpływy z podatku dochodowego od osób fizycznych	31 000,00
			w tym z tytułu dotacji i środków na finansowanie wydatków na realizację zadań finansowanych z udziałem środków, o których mowa w art. 5 ust. 1 pkt 2 i 3	0,00
		0350	Wpływy z podatku od działalności gospodarczej osób fizycznych, opłacanego w formie karty podatkowej	30 000,00
		0910	Wpływy z odsetek od nieterminowych wpłat z tytułu podatków i opłat	1 000,00
	75615		Wpływy z podatku rolnego, podatku leśnego, podatku od czynności cywilnoprawnych, podatków i opłat lokalnych od osób prawnych i innych jednostek organizacyjnych	2 779 000,00
			w tym z tytułu dotacji i środków na finansowanie wydatków na realizację zadań finansowanych z udziałem środków, o których mowa w art. 5 ust. 1 pkt 2 i 3	0,00
		0310	Wpływy z podatku od nieruchomości	2 550 000,00
		0320	Wpływy z podatku rolnego	12 000,00
		0330	Wpływy z podatku leśnego	81 000,00
		0340	Wpływy z podatku od środków transportowych	85 000,00
		0500	Wpływy z podatku od czynności cywilnoprawnych	50 000,00
		0690	Wpływy z różnych opłat	500,00
		0910	Wpływy z odsetek od nieterminowych wpłat z tytułu podatków i opłat	500,00
	75616		Wpływy z podatku rolnego, podatku leśnego, podatku od spadków i darowizn, podatku od czynności cywilno-prawnych oraz podatków i opłat lokalnych od osób fizycznych	2 686 000,00
			w tym z tytułu dotacji i środków na finansowanie wydatków na realizację zadań finansowanych z udziałem środków, o których mowa w art. 5 ust. 1 pkt 2 i 3	0,00
		0310	Wpływy z podatku od nieruchomości	1 100 000,00
		0320	Wpływy z podatku rolnego	800 000,00
		0330	Wpływy z podatku leśnego	45 000,00
		0340	Wpływy z podatku od środków transportowych	161 000,00
		0360	Wpływy z podatku od spadków i darowizn	60 000,00
		0500	Wpływy z podatku od czynności cywilnoprawnych	250 000,00

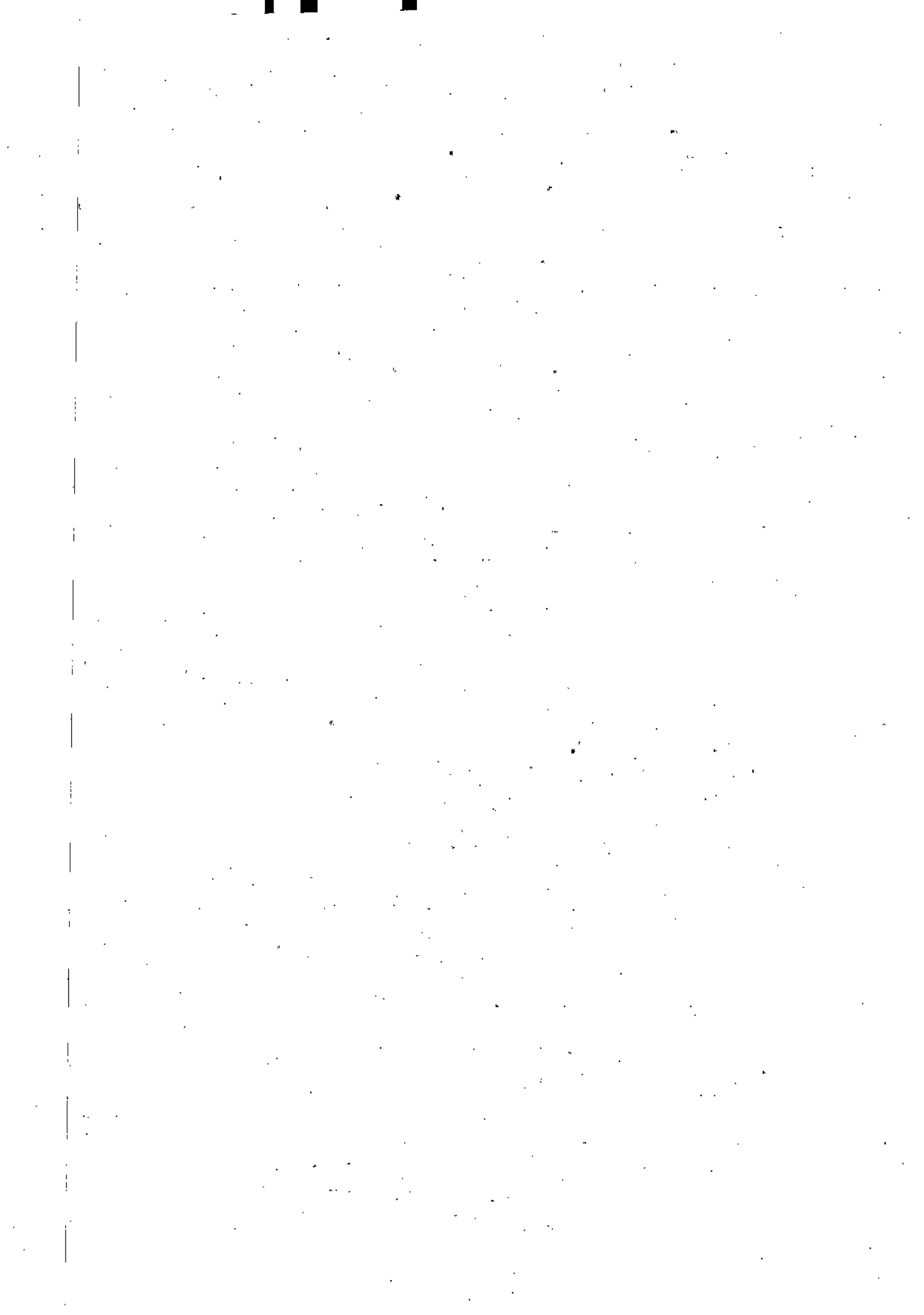

		0690	Wpływy z różnych opłat	10 000,00
		0910	Wpływy z odsetek od nieterminowych wpłat z tytułu podatków i opłat	10 000,00
		2680	Rekompensaty utraconych dochodów w podatkach i opłatach lokalnych	250 000,00
	75618		Wpływy z innych opłat stanowiących dochody jednostek samorządu terytorialnego na podstawie ustaw	192 200,00
			w tym z tytułu dotacji i środków na finansowanie wydatków na realizację zadań finansowanych z udziałem środków, o których mowa w art. 5 ust. 1 pkt 2 i 3	0,00
		0410	Wpływy z opłaty skarbowej	20 000,00
		0480	Wpływy z opłat za zezwolenia na sprzedaż napojów alkoholowych	137 000,00
		0490	Wpływy z innych lokalnych opłat pobieranych przez jednostki samorządu terytorialnego na podstawie odrębnych ustaw	35 000,00
		0920	Wpływy z pozostałych odsetek	200,00
	75621		Udziały gmin w podatkach stanowiących dochód budżetu państwa	8 292 313,00
			w tym z tytułu dotacji i środków na finansowanie wydatków na realizację zadań finansowanych z udziałem środków, o których mowa w art. 5 ust. 1 pkt 2 i 3	0,00
		0010	Wpływy z podatku dochodowego od osób fizycznych	8 217 313,00
		0020	Wpływy z podatku dochodowego od osób prawnych	75 000,00
758			Różne rozliczenia	15 078 953,00
			w tym z tytułu dotacji i środków na finansowanie wydatków na realizację zadań finansowanych z udziałem środków, o których mowa w art. 5 ust. 1 pkt 2 i 3	0,00
	75801		Część oświatowa subwencji ogólnej dla jednostek samorządu terytorialnego	9 769 268,00
			w tym z tytułu dotacji i środków na finansowanie wydatków na realizację zadań finansowanych z udziałem środków, o których mowa w art. 5 ust. 1 pkt 2 i 3	0,00
		2920	Subwencje ogólne z budżetu państwa	9 769 268,00
	75807		Część wyrównawcza subwencji ogólnej dla gmin	5 309 685,00
			w tym z tytułu dotacji i środków na finansowanie wydatków na realizację zadań finansowanych z udziałem środków, o których mowa w art. 5 ust. 1 pkt 2 i 3	0,00
		2920	Subwencje ogólne z budżetu państwa	5 309 685,00
801			Oświata i wychowanie	976 160,00
			w tym z tytułu dotacji i środków na finansowanie wydatków na realizację zadań finansowanych z udziałem środków, o których mowa w art. 5 ust. 1 pkt 2 i 3	0,00
	80101		Szkoły podstawowe	25 600,00
			w tym z tytułu dotacji i środków na finansowanie wydatków na realizację zadań finansowanych z udziałem środków, o których mowa w art. 5 ust. 1 pkt 2 i 3	0,00
		0690	Wpływy z różnych opłat	100,00
		0830	Wpływy z usług	23 000,00
		0970	Wpływy z różnych dochodów	2 500,00
	80103		Oddziały przedszkolne w szkołach podstawowych	181 890,00

The first part of the document discusses the importance of maintaining accurate records of all transactions. It emphasizes that every entry, no matter how small, should be recorded to ensure the integrity of the financial statements. This includes not only sales and purchases but also expenses and income. The document further explains that proper record-keeping is essential for identifying trends, managing cash flow, and complying with tax regulations.

In addition, the document highlights the need for regular reconciliation of accounts. By comparing the company's internal records with bank statements and other external sources, discrepancies can be identified and corrected promptly. This process helps to prevent errors from accumulating and ensures that the financial data is up-to-date and reliable.

The document also addresses the importance of using appropriate accounting methods. It notes that different types of businesses may require different accounting treatments for certain transactions. For example, the treatment of depreciation and amortization can vary significantly depending on the nature of the assets and the applicable tax laws. Therefore, it is crucial to consult with a qualified accountant to determine the most appropriate accounting methods for the business.

Finally, the document stresses the importance of transparency and communication. All financial transactions should be clearly documented and explained to the relevant stakeholders, including management, investors, and tax authorities. This transparency helps to build trust and ensures that the financial information is understood and accepted by all parties involved.

			w tym z tytułu dotacji i środków na finansowanie wydatków na realizację zadań finansowanych z udziałem środków, o których mowa w art. 5 ust. 1 pkt 2 i 3	0,00
		2030	Dotacje celowe otrzymane z budżetu państwa na realizację własnych zadań bieżących gmin (związków gmin, związków powiatowo-gminnych)	173 990,00
		2310	Dotacje celowe otrzymane z gminy na zadania bieżące realizowane na podstawie porozumień (umów) między jednostkami samorządu terytorialnego	7 900,00
	80104		Przedszkola	486 570,00
			w tym z tytułu dotacji i środków na finansowanie wydatków na realizację zadań finansowanych z udziałem środków, o których mowa w art. 5 ust. 1 pkt 2 i 3	0,00
		0660	Wpływy z opłat za korzystanie z wychowania przedszkolnego	4 000,00
		0670	Wpływy z opłat za korzystanie z wyżywienia w jednostkach realizujących zadania z zakresu wychowania przedszkolnego	34 000,00
		2030	Dotacje celowe otrzymane z budżetu państwa na realizację własnych zadań bieżących gmin (związków gmin, związków powiatowo-gminnych)	220 570,00
		2310	Dotacje celowe otrzymane z gminy na zadania bieżące realizowane na podstawie porozumień (umów) między jednostkami samorządu terytorialnego	228 000,00
	80110		Gimnazja	12 100,00
			w tym z tytułu dotacji i środków na finansowanie wydatków na realizację zadań finansowanych z udziałem środków, o których mowa w art. 5 ust. 1 pkt 2 i 3	0,00
		0690	Wpływy z różnych opłat	200,00
		0750	Wpływy z najmu i dzierżawy składników majątkowych Skarbu Państwa, jednostek samorządu terytorialnego lub innych jednostek zaliczanych do sektora finansów publicznych oraz innych umów o podobnym charakterze	600,00
		0830	Wpływy z usług	10 000,00
		0970	Wpływy z różnych dochodów	1 300,00
	80148		Stołówki szkolne i przedszkolne	270 000,00
			w tym z tytułu dotacji i środków na finansowanie wydatków na realizację zadań finansowanych z udziałem środków, o których mowa w art. 5 ust. 1 pkt 2 i 3	0,00
		0830	Wpływy z usług	270 000,00
852			Pomoc społeczna	744 746,00
			w tym z tytułu dotacji i środków na finansowanie wydatków na realizację zadań finansowanych z udziałem środków, o których mowa w art. 5 ust. 1 pkt 2 i 3	0,00
	85213		Składki na ubezpieczenie zdrowotne opłacane za osoby pobierające niektóre świadczenia z pomocy społecznej, niektóre świadczenia rodzinne oraz za osoby uczestniczące w zajęciach w centrum integracji społecznej.	90 351,00
			w tym z tytułu dotacji i środków na finansowanie wydatków na realizację zadań finansowanych z udziałem środków, o których mowa w art. 5 ust. 1 pkt 2 i 3	0,00
		0970	Wpływy z różnych dochodów	500,00

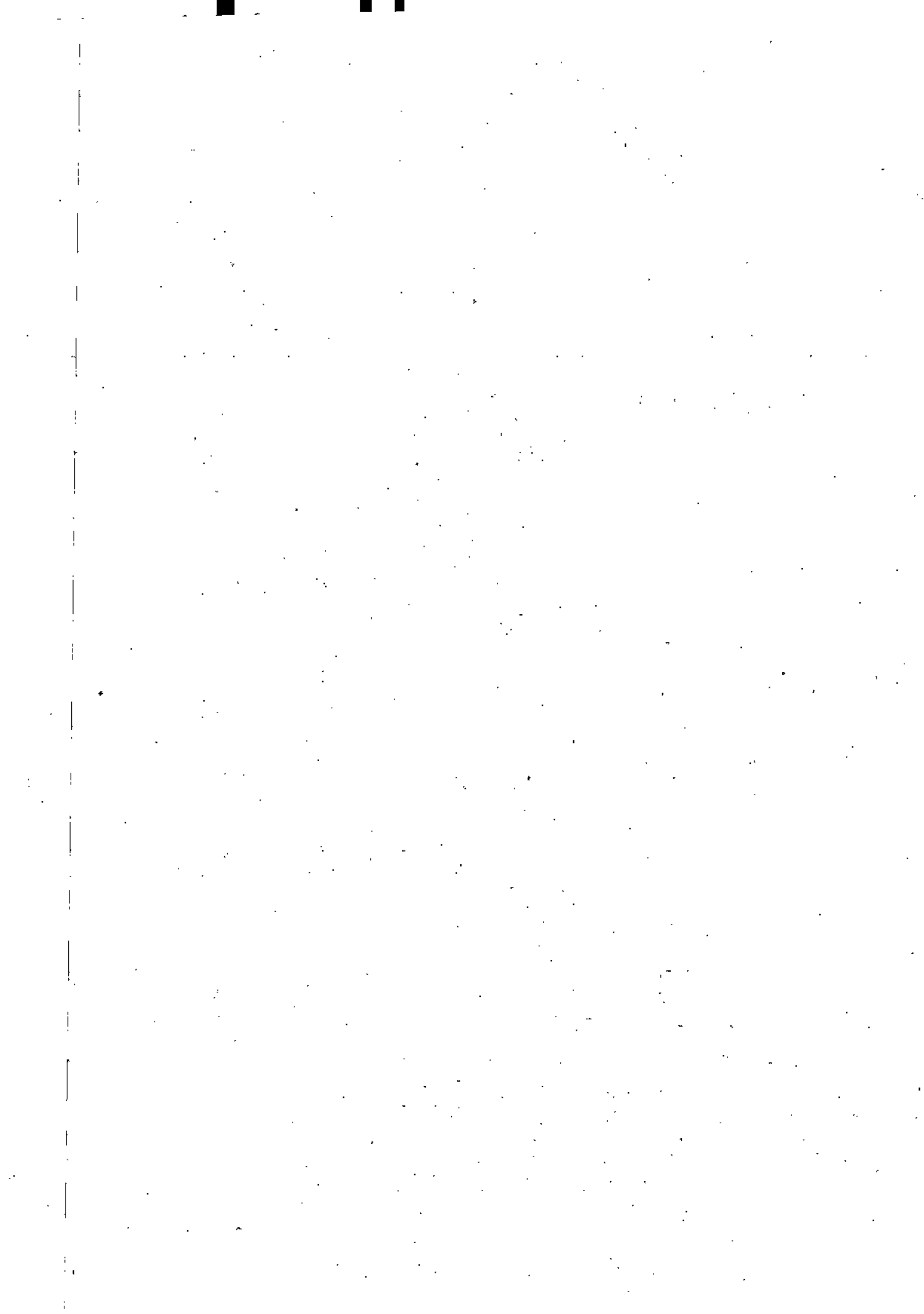

		2010	Dotacje celowe otrzymane z budżetu państwa na realizację zadań bieżących z zakresu administracji rządowej oraz innych zadań zleconych gminie (związkom gmin, związkom powiatowo-gminnym) ustawami	56 385,00
		2030	Dotacje celowe otrzymane z budżetu państwa na realizację własnych zadań bieżących gmin (związków gmin, związków powiatowo-gminnych)	33 466,00
	85214		Zasiłki okresowe, celowe i pomoc w naturze oraz składki na ubezpieczenia emerytalne i rentowe	15 250,00
			w tym z tytułu dotacji i środków na finansowanie wydatków na realizację zadań finansowanych z udziałem środków, o których mowa w art. 5 ust. 1 pkt 2 i 3	0,00
		0970	Wpływy z różnych dochodów	500,00
		2030	Dotacje celowe otrzymane z budżetu państwa na realizację własnych zadań bieżących gmin (związków gmin, związków powiatowo-gminnych)	14 750,00
	85216		Zasiłki stałe	256 434,00
			w tym z tytułu dotacji i środków na finansowanie wydatków na realizację zadań finansowanych z udziałem środków, o których mowa w art. 5 ust. 1 pkt 2 i 3	0,00
		0970	Wpływy z różnych dochodów	3 000,00
		2030	Dotacje celowe otrzymane z budżetu państwa na realizację własnych zadań bieżących gmin (związków gmin, związków powiatowo-gminnych)	253 434,00
	85219		Ośrodki pomocy społecznej	82 373,00
			w tym z tytułu dotacji i środków na finansowanie wydatków na realizację zadań finansowanych z udziałem środków, o których mowa w art. 5 ust. 1 pkt 2 i 3	0,00
		2030	Dotacje celowe otrzymane z budżetu państwa na realizację własnych zadań bieżących gmin (związków gmin, związków powiatowo-gminnych)	82 373,00
	85230		Pomoc w zakresie dożywiania	300 338,00
			w tym z tytułu dotacji i środków na finansowanie wydatków na realizację zadań finansowanych z udziałem środków, o których mowa w art. 5 ust. 1 pkt 2 i 3	0,00
		0970	Wpływy z różnych dochodów	2 000,00
		2030	Dotacje celowe otrzymane z budżetu państwa na realizację własnych zadań bieżących gmin (związków gmin, związków powiatowo-gminnych)	298 338,00
855			Rodzina	13 836 352,00
			w tym z tytułu dotacji i środków na finansowanie wydatków na realizację zadań finansowanych z udziałem środków, o których mowa w art. 5 ust. 1 pkt 2 i 3	0,00
	85501		Świadczenie wychowawcze	7 630 940,00
			w tym z tytułu dotacji i środków na finansowanie wydatków na realizację zadań finansowanych z udziałem środków, o których mowa w art. 5 ust. 1 pkt 2 i 3	0,00
		0920	Wpływy z pozostałych odsetek	5 000,00
		0970	Wpływy z różnych dochodów	20 000,00

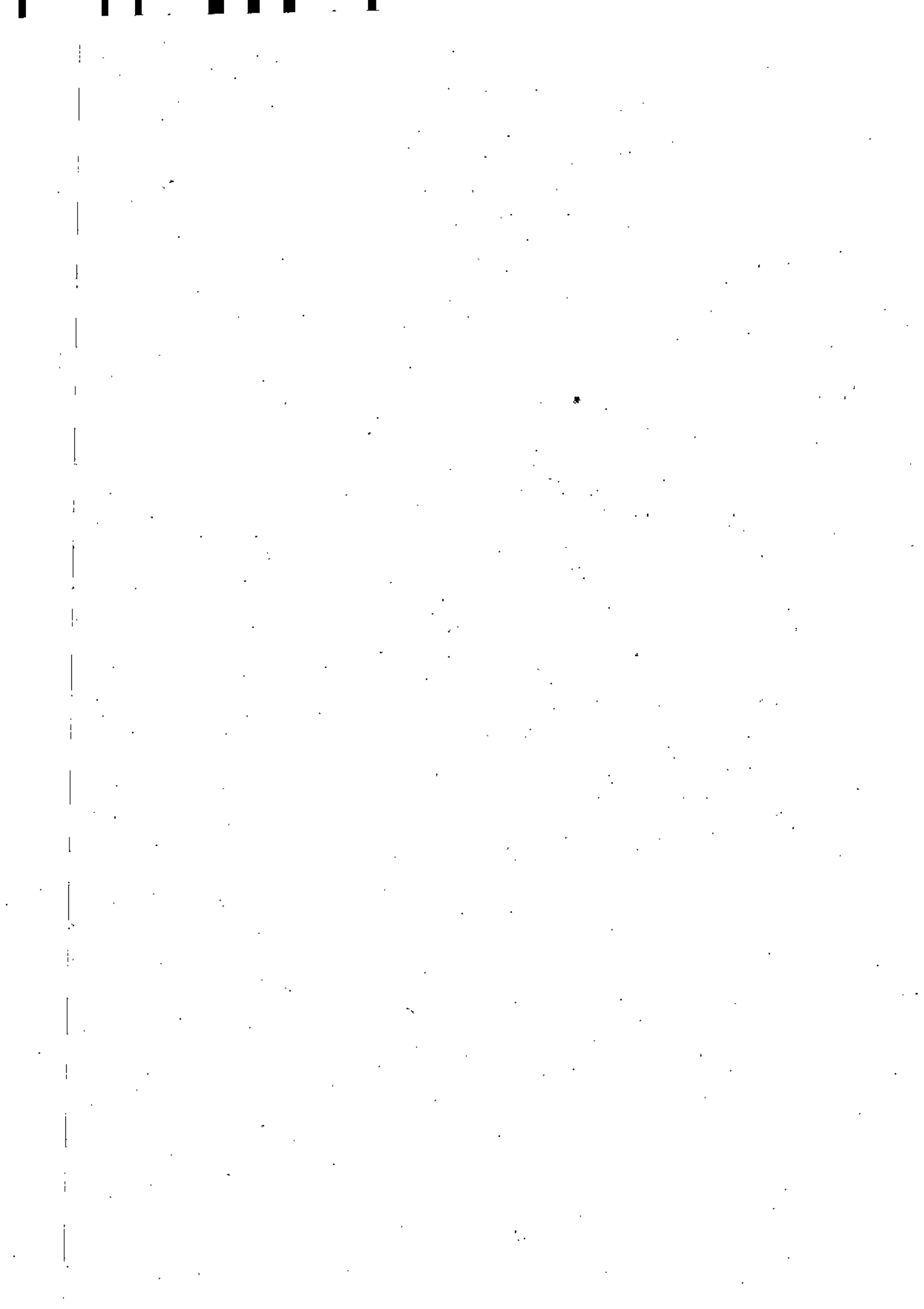

		2060	Dotacje celowe otrzymane z budżetu państwa na zadania bieżące z zakresu administracji rządowej zlecone gminom (związkom gmin, związkom powiatowo-gminnym), związane z realizacją świadczenia wychowawczego stanowiącego pomoc państwa w wychowywaniu dzieci	7 605 940,00
	85502		Świadczenia rodzinne, świadczenie z funduszu alimentacyjnego oraz składki na ubezpieczenia emerytalne i rentowe z ubezpieczenia społecznego	6 205 412,00
			w tym z tytułu dotacji i środków na finansowanie wydatków na realizację zadań finansowanych z udziałem środków, o których mowa w art. 5 ust. 1 pkt 2 i 3	0,00
		0920	Wpływy z pozostałych odsetek	5 000,00
		0970	Wpływy z różnych dochodów	30 000,00
		2010	Dotacje celowe otrzymane z budżetu państwa na realizację zadań bieżących z zakresu administracji rządowej oraz innych zadań zleconych gminie (związkom gmin, związkom powiatowo-gminnym) ustawami	6 140 412,00
		2360	Dochody jednostek samorządu terytorialnego związane z realizacją zadań z zakresu administracji rządowej oraz innych zadań zleconych ustawami	30 000,00
900			Gospodarka komunalna i ochrona środowiska	2 628 250,00
			w tym z tytułu dotacji i środków na finansowanie wydatków na realizację zadań finansowanych z udziałem środków, o których mowa w art. 5 ust. 1 pkt 2 i 3	0,00
	90001		Gospodarka ściekowa i ochrona wód	1 212 500,00
			w tym z tytułu dotacji i środków na finansowanie wydatków na realizację zadań finansowanych z udziałem środków, o których mowa w art. 5 ust. 1 pkt 2 i 3	0,00
		0690	Wpływy z różnych opłat	500,00
		0830	Wpływy z usług	1 200 000,00
		0920	Wpływy z pozostałych odsetek	2 000,00
		0970	Wpływy z różnych dochodów	10 000,00
	90002		Gospodarka odpadami	919 750,00
			w tym z tytułu dotacji i środków na finansowanie wydatków na realizację zadań finansowanych z udziałem środków, o których mowa w art. 5 ust. 1 pkt 2 i 3	0,00
		0490	Wpływy z innych lokalnych opłat pobieranych przez jednostki samorządu terytorialnego na podstawie odrębnych ustaw	904 750,00
		0690	Wpływy z różnych opłat	12 000,00
		0910	Wpływy z odsetek od nieterminowych wpłat z tytułu podatków i opłat	3 000,00
	90003		Oczyszczanie miast i wsi	4 000,00
			w tym z tytułu dotacji i środków na finansowanie wydatków na realizację zadań finansowanych z udziałem środków, o których mowa w art. 5 ust. 1 pkt 2 i 3	0,00
		0830	Wpływy z usług	3 000,00
		0920	Wpływy z pozostałych odsetek	1 000,00
	90019		Wpływy i wydatki związane z gromadzeniem środków z opłat i kar za korzystanie ze środowiska	140 000,00
			w tym z tytułu dotacji i środków na finansowanie wydatków na realizację zadań finansowanych z udziałem środków, o których mowa w art. 5 ust. 1 pkt 2 i 3	0,00

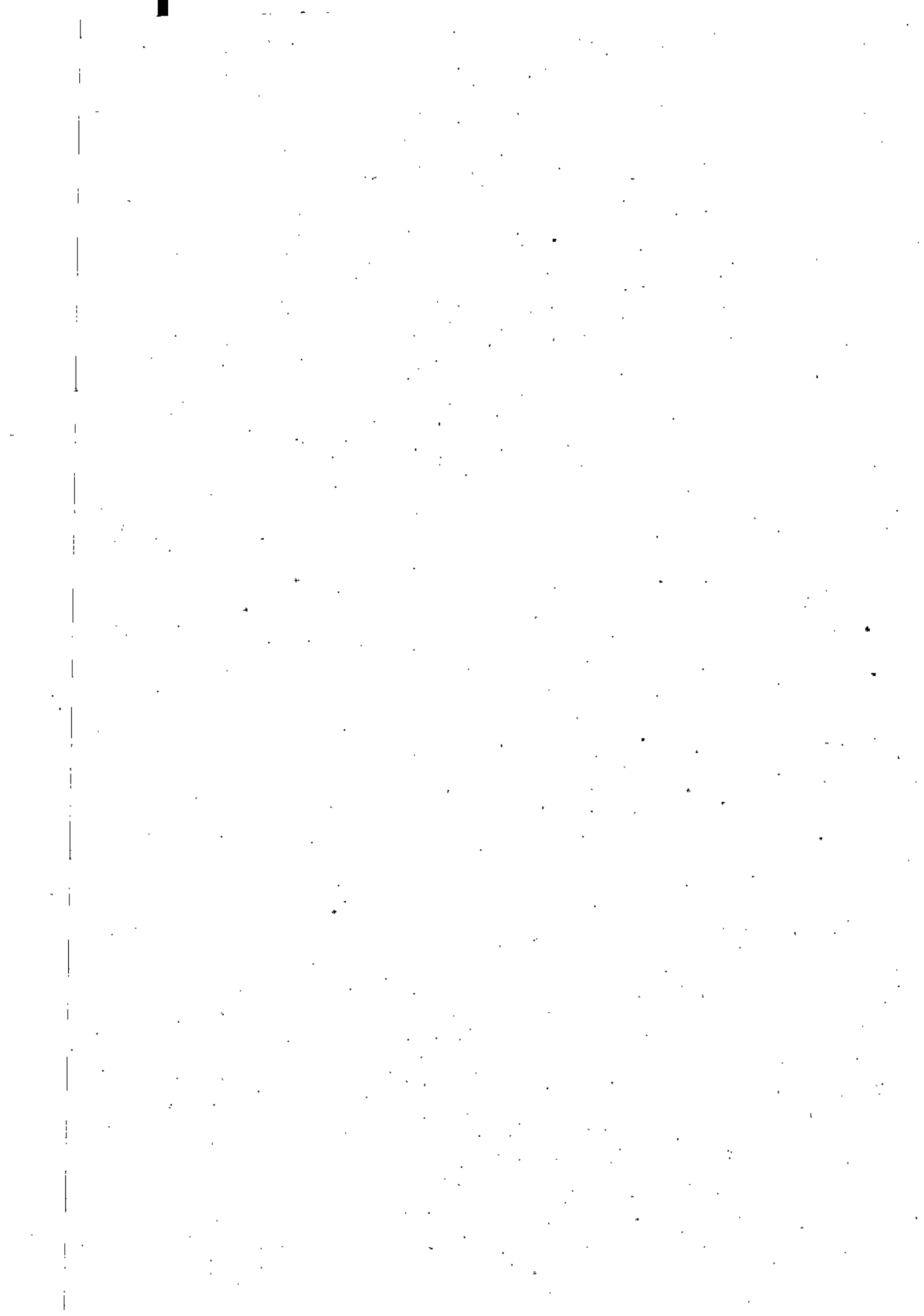

		0690	Wpływy z różnych opłat	140 000,00
	90020		Wpływy i wydatki związane z gromadzeniem środków z opłat produktowych	2 000,00
			w tym z tytułu dotacji i środków na finansowanie wydatków na realizację zadań finansowanych z udziałem środków, o których mowa w art. 5 ust. 1 pkt 2 i 3	0,00
		0400	Wpływy z opłaty produktowej	2 000,00
	90095		Pozostała działalność	350 000,00
			w tym z tytułu dotacji i środków na finansowanie wydatków na realizację zadań finansowanych z udziałem środków, o których mowa w art. 5 ust. 1 pkt 2 i 3	0,00
		0970	Wpływy z różnych dochodów	350 000,00
bieżące razem:				51 651 078,00
			w tym z tytułu dotacji i środków na finansowanie wydatków na realizację zadań finansowanych z udziałem środków, o których mowa w art. 5 ust. 1 pkt 2 i 3	12 164,00

majątkowe

010			Rolnictwo i łowiectwo	8 461 495,00
			w tym z tytułu dotacji i środków na finansowanie wydatków na realizację zadań finansowanych z udziałem środków, o których mowa w art. 5 ust. 1 pkt 2 i 3	8 331 027,00
	01010		Infrastruktura wodociągowa i sanitacyjna wsi	8 461 495,00
			w tym z tytułu dotacji i środków na finansowanie wydatków na realizację zadań finansowanych z udziałem środków, o których mowa w art. 5 ust. 1 pkt 2 i 3	8 331 027,00
		0870	Wpływy ze sprzedaży składników majątkowych	100 000,00
		6208	Dotacje celowe w ramach programów finansowanych z udziałem środków europejskich oraz środków, o których mowa w art.5 ust.1 pkt. 3 oraz ust. 3 pkt 5 i 6 ustawy, lub płatności w ramach budżetu środków europejskich, z wyłączeniem dochodów klasyfikowanych w paragrafie 625	8 331 027,00
		6290	Środki na dofinansowanie własnych inwestycji gmin, powiatów (związków gmin, związków powiatowo-gminnych, związków powiatów), samorządów województw, pozyskane z innych źródeł	30 468,00
754			Bezpieczeństwo publiczne i ochrona przeciwpożarowa	235 228,00
			w tym z tytułu dotacji i środków na finansowanie wydatków na realizację zadań finansowanych z udziałem środków, o których mowa w art. 5 ust. 1 pkt 2 i 3	235 228,00
	75412		Ochotnicze straże pożarne	235 228,00
			w tym z tytułu dotacji i środków na finansowanie wydatków na realizację zadań finansowanych z udziałem środków, o których mowa w art. 5 ust. 1 pkt 2 i 3	235 228,00
		6208	Dotacje celowe w ramach programów finansowanych z udziałem środków europejskich oraz środków, o których mowa w art.5 ust.1 pkt. 3 oraz ust. 3 pkt 5 i 6 ustawy, lub płatności w ramach budżetu środków europejskich, z wyłączeniem dochodów klasyfikowanych w paragrafie 625	235 228,00
900			Gospodarka komunalna i ochrona środowiska	785 376,00
			w tym z tytułu dotacji i środków na finansowanie wydatków na realizację zadań finansowanych z udziałem środków, o których mowa w art. 5 ust. 1 pkt 2 i 3	785 376,00

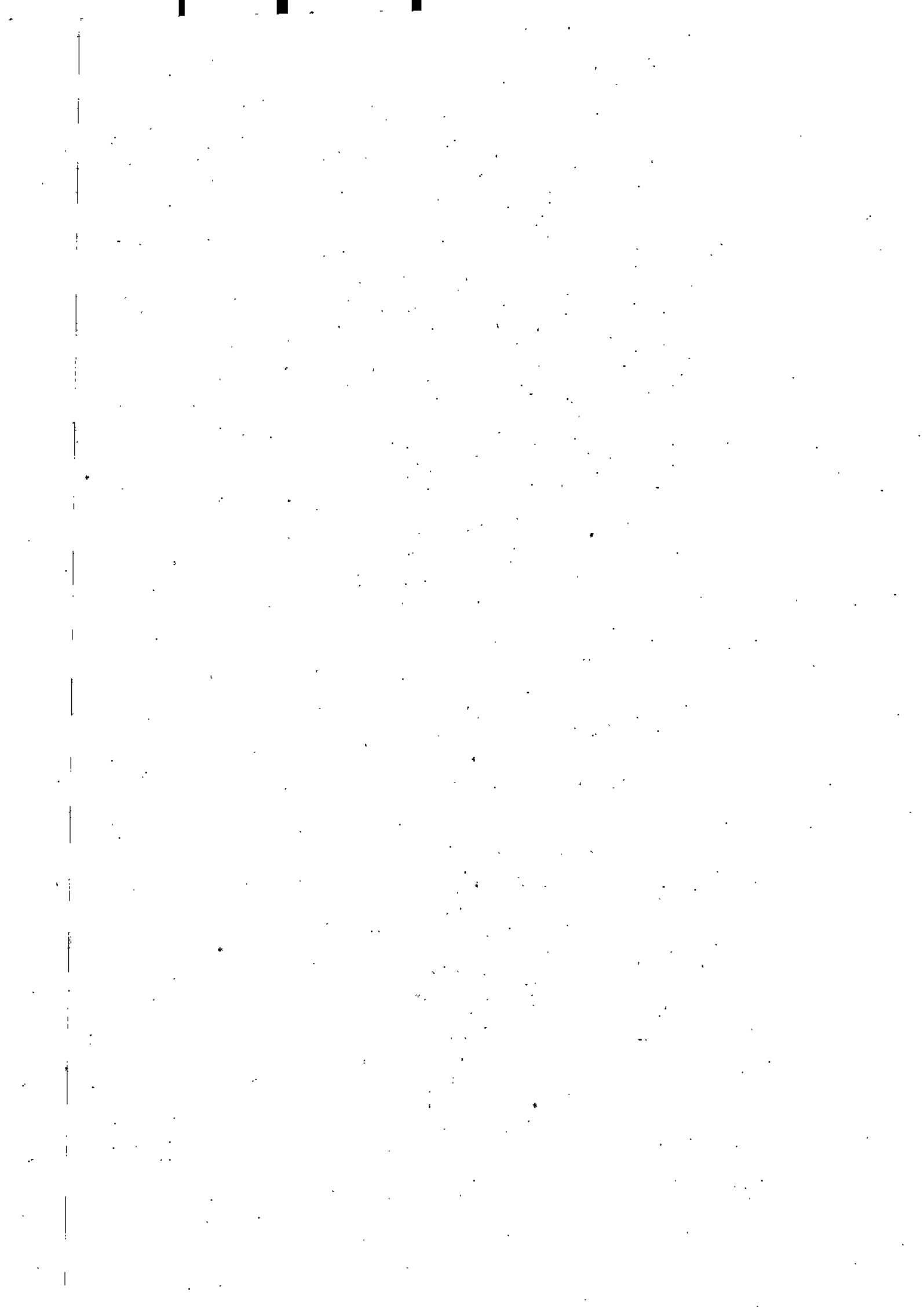

	90005		Ochrona powietrza atmosferycznego i klimatu	785 376,00
			w tym z tytułu dotacji i środków na finansowanie wydatków na realizację zadań finansowanych z udziałem środków, o których mowa w art. 5 ust. 1 pkt 2 i 3	785 376,00
		6207	Dotacje celowe w ramach programów finansowanych z udziałem środków europejskich oraz środków, o których mowa w art. 5 ust. 1 pkt. 3 oraz ust. 3 pkt 5 i 6 ustawy, lub płatności w ramach budżetu środków europejskich, z wyłączeniem dochodów klasyfikowanych w paragrafie 625	785 376,00
majątkowe razem:				9 482 099,00
			w tym z tytułu dotacji i środków na finansowanie wydatków na realizację zadań finansowanych z udziałem środków, o których mowa w art. 5 ust. 1 pkt 2 i 3	9 351 631,00

Ogółem:				61 133 177,00
			w tym z tytułu dotacji i środków na finansowanie wydatków na realizację zadań finansowanych z udziałem środków, o których mowa w art. 5 ust. 1 pkt 2 i 3	9 363 795,00

(* kół 2 do wykorzystania fakultatywnego)

WÓJEWODZKI
mgr *Jerzy Murczyński*

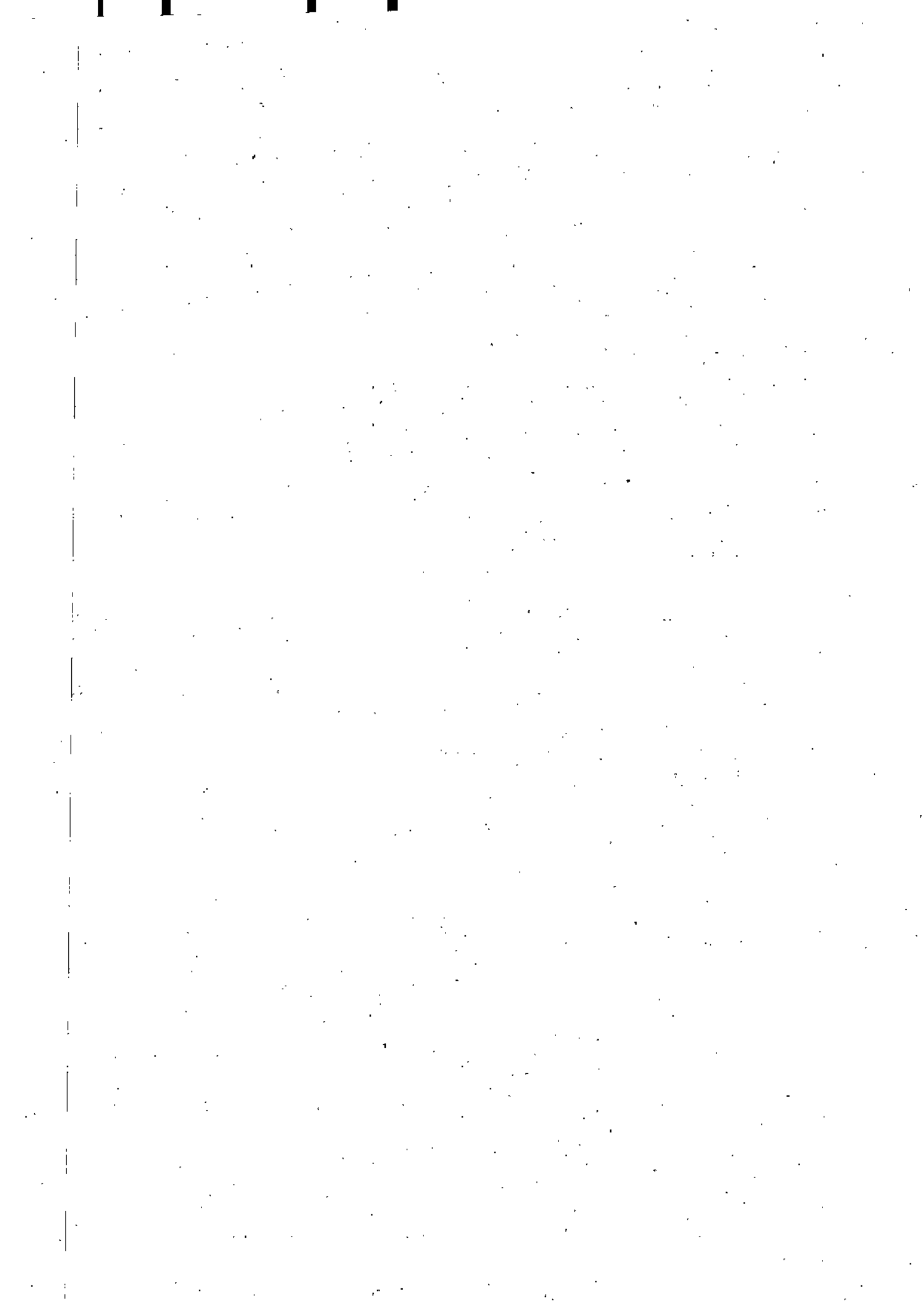

2

Załącznik Nr
do Uchwały Rady Gminy Bodzechów
Nr
z dnia

Wydatki budżetu gminy na 2017r.

Dział	Rozdział	§	Nazwa	Plan	z tego:											z tego:			Wydatki majątkowe	Wydatki na programy finansowane z środków o których mowa w art. 5 ust. 1 pkt 2 i 3	zakup i objęcie akcji i udziałów oraz wniesienie wkładów do spółek prawa handlowego.
					Wydatki bieżące	Wydatki związane z realizacją ich statutowych zadań	wynagrodzenia i świadczenia na rzecz osób fizycznych	dotacje na zadania bieżące	świadczenia na rzecz osób fizycznych	wydatki na wypłaty z tytułu poręczeń i gwarancji	obsługa długu	Wydatki na wypłaty z tytułu poręczeń i gwarancji	Wynagrodzenia i świadczenia na rzecz osób fizycznych	dotacje na zadania bieżące	świadczenia na rzecz osób fizycznych	Wydatki na wypłaty z tytułu poręczeń i gwarancji	obsługa długu	Wydatki majątkowe			
1	2	3	4	5	6	7	8	9	10	11	12	13	14	15	16	17	18				
010			Rolnictwo i leśnictwo	12 898 226,00	16 240,00	16 240,00	0,00	16 240,00	0,00	0,00	0,00	0,00	0,00	0,00	12 882 986,00	12 882 986,00	12 066 986,00	0,00			
	01010		Infrastruktura wodociągowa i sanitacyjna wsi	12 852 986,00	0,00	0,00	0,00	0,00	0,00	0,00	0,00	0,00	0,00	12 852 986,00	12 852 986,00	12 053 986,00	0,00				
		6050	Wydatki inwestycyjne jednostek budżetowych	814 000,00	0,00	0,00	0,00	0,00	0,00	0,00	0,00	0,00	0,00	814 000,00	814 000,00	0,00	0,00				
		6055	Wydatki inwestycyjne jednostek budżetowych	8 331 027,00	0,00	0,00	0,00	0,00	0,00	0,00	0,00	0,00	0,00	8 331 027,00	8 331 027,00	8 331 027,00	0,00				
			Wydatki inwestycyjne jednostek budżetowych	3 737 959,00	0,00	0,00	0,00	0,00	0,00	0,00	0,00	0,00	0,00	3 737 959,00	3 737 959,00	3 737 959,00	0,00				
	01030		Idź rolnicze	10 240,00	16 240,00	16 240,00	0,00	16 240,00	0,00	0,00	0,00	0,00	0,00	0,00	0,00	0,00	0,00				
		2850	Wpłaty gmina na rzecz Izb Rolniczych w wysokości 2% uzyskanych wpływów z podatku rolnego	16 240,00	16 240,00	16 240,00	0,00	16 240,00	0,00	0,00	0,00	0,00	0,00	0,00	0,00	0,00	0,00				
400			Wywazanie i zrealizowanie w energię elektryczną, gaz i wodę	1 294 552,00	1 294 552,00	1 290 052,00	385 600,00	901 452,00	0,00	4 500,00	0,00	0,00	0,00	0,00	0,00	0,00	0,00				
	40002		Dostarczanie wody	1 294 552,00	1 294 552,00	1 290 052,00	385 600,00	901 452,00	0,00	4 500,00	0,00	0,00	0,00	0,00	0,00	0,00	0,00				
		3020	Wydatki osobowe niezaliczone do wynagrodzeń	4 500,00	4 500,00	0,00	0,00	0,00	0,00	4 500,00	0,00	0,00	0,00	0,00	0,00	0,00	0,00				
		4010	Wynagrodzenia osobowe pracownikom	300 000,00	300 000,00	300 000,00	0,00	0,00	0,00	0,00	0,00	0,00	0,00	0,00	0,00	0,00	0,00				
		4040	Dodatki i wynagrodzenia roczne	21 100,00	21 100,00	21 100,00	0,00	0,00	0,00	0,00	0,00	0,00	0,00	0,00	0,00	0,00	0,00				
		4110	Składki na ubezpieczenia społeczne	60 000,00	60 000,00	60 000,00	0,00	0,00	0,00	0,00	0,00	0,00	0,00	0,00	0,00	0,00	0,00				
		4120	Składki na Fundusz Pracy	7 500,00	7 500,00	7 500,00	0,00	0,00	0,00	0,00	0,00	0,00	0,00	0,00	0,00	0,00	0,00				
		4140	Wpłaty na Państwowy Fundusz Rehabilitacji Osób Niepełnosprawnych	800,00	800,00	800,00	0,00	800,00	0,00	0,00	0,00	0,00	0,00	0,00	0,00	0,00	0,00				
		4210	Zakup materiałów i wyposażenia	220 000,00	220 000,00	220 000,00	0,00	220 000,00	0,00	0,00	0,00	0,00	0,00	0,00	0,00	0,00	0,00				
		4260	Zakup energii	560 000,00	560 000,00	560 000,00	0,00	560 000,00	0,00	0,00	0,00	0,00	0,00	0,00	0,00	0,00	0,00				
		4270	Zakup usług remontowych	30 000,00	30 000,00	30 000,00	0,00	30 000,00	0,00	0,00	0,00	0,00	0,00	0,00	0,00	0,00	0,00				
		4280	Zakup usług zarobkowych	500,00	500,00	500,00	0,00	500,00	0,00	0,00	0,00	0,00	0,00	0,00	0,00	0,00	0,00				
		4300	Zakup usług pozostałych	45 000,00	45 000,00	45 000,00	0,00	45 000,00	0,00	0,00	0,00	0,00	0,00	0,00	0,00	0,00	0,00				
		4410	Podróże służbowe krajowe	4 000,00	4 000,00	4 000,00	0,00	4 000,00	0,00	0,00	0,00	0,00	0,00	0,00	0,00	0,00	0,00				
		4430	Różne opłaty i składki	25 000,00	25 000,00	25 000,00	0,00	25 000,00	0,00	0,00	0,00	0,00	0,00	0,00	0,00	0,00	0,00				
		4440	Opłaty na zakładowy fundusz świadczeń socjalnych	8 752,00	8 752,00	8 752,00	0,00	8 752,00	0,00	0,00	0,00	0,00	0,00	0,00	0,00	0,00	0,00				
		4500	Pozostałe podatki na rzecz budżetów jednostek samorządu terytorialnego	3 000,00	3 000,00	3 000,00	0,00	3 000,00	0,00	0,00	0,00	0,00	0,00	0,00	0,00	0,00	0,00				
		4810	Koszty postępowania sądowego i prokuratorskiego	3 400,00	3 400,00	3 400,00	0,00	3 400,00	0,00	0,00	0,00	0,00	0,00	0,00	0,00	0,00	0,00				

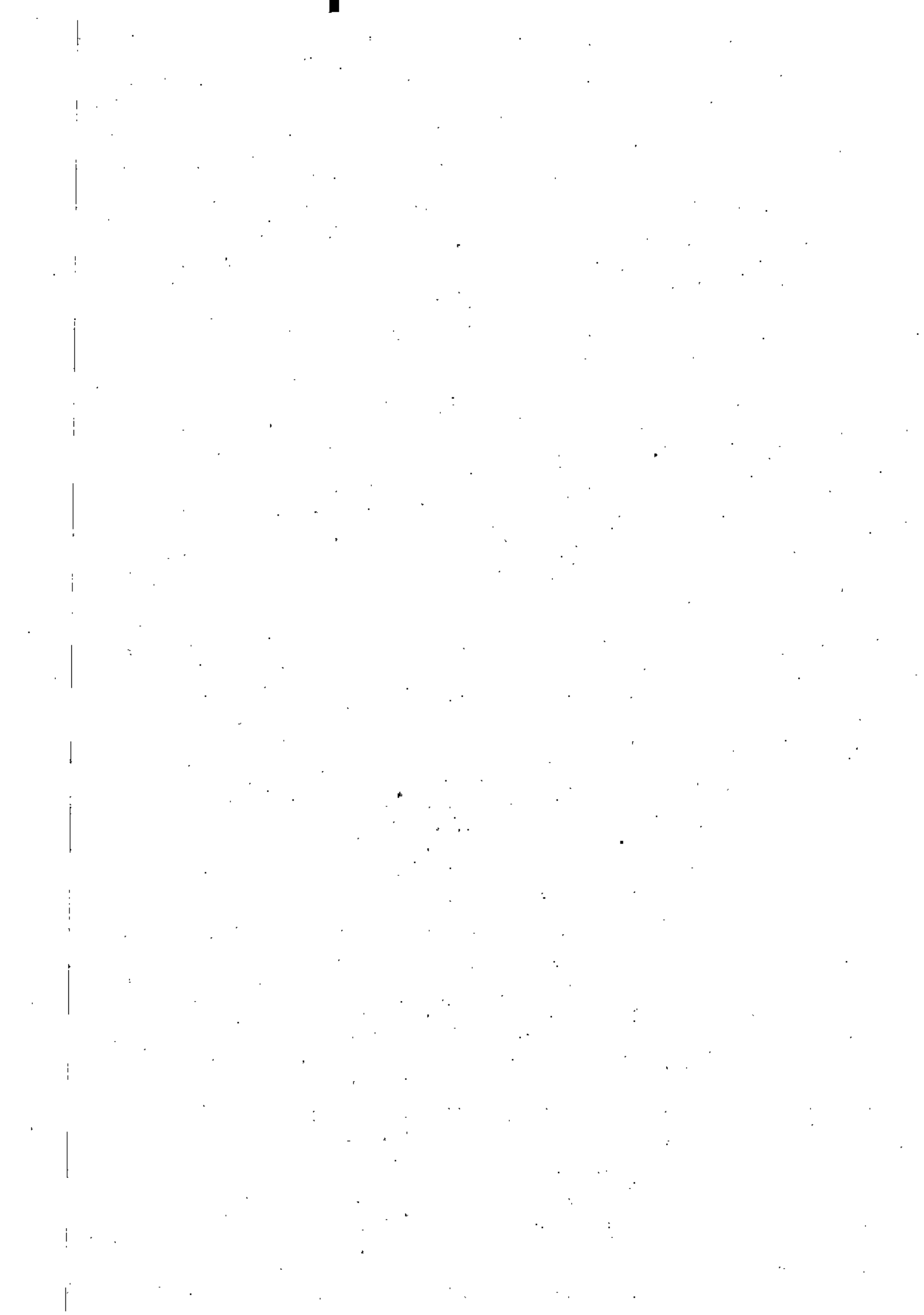

Dział	Rozdział	§	Nazwa	Plan	z tego:							z tego:					
					wydatki jednostek budżetowych,	wynagrodzenia i świadczenia na cele publiczne	wydatki związane z realizacją ich statutowych zadań,	dotacje na zadania bieżące	świadczenia na rzecz osób fizycznych,	wydatki na programy finansowane z udziałem środków, o których mowa w art. 5 ust. 1 pkt 2 i 3	wypłaty z tytułu poruczeń i gwarancji	obsługa długu	Wyciąki majątkowe	inwestycje i zakupy inwestycyjne	w tym:	na programy finansowane z udziałem środków, o których mowa w art. 5 ust. 1 pkt 2 i 3,	zakup i objęcie akcji i udziałów oraz nabycie środków trwałych oraz wartości niematerialnych i prawnych handlowych
1	2	3	4	5	6	7	8	9	10	11	12	13	14	15	16	17	18
600		4700	Szkolenia pracowników niebędących członkami korpusu służby cywilnej	1 000,00	1 000,00	1 000,00	0,00	1 000,00	0,00	0,00	0,00	0,00	0,00	0,00	0,00	0,00	0,00
			Transport i łączność	2 838 868,00	1 816 868,00	1 821 868,00	0,00	1 821 868,00	195 000,00	0,00	0,00	0,00	0,00	0,00	1 020 000,00	1 020 000,00	0,00
	60004		Lokality transport zbiorowy	158 500,00	158 500,00	158 500,00	0,00	158 500,00	0,00	0,00	0,00	0,00	0,00	0,00	0,00	0,00	0,00
		4300	Zakup usług pozostałych	158 500,00	158 500,00	158 500,00	0,00	158 500,00	0,00	0,00	0,00	0,00	0,00	0,00	0,00	0,00	0,00
	60014		Drogi publiczne powiatowe	195 000,00	195 000,00	0,00	0,00	0,00	195 000,00	0,00	0,00	0,00	0,00	0,00	0,00	0,00	0,00
		2710	Dotacja celowa na pomoc finansową udzielaną między innymi samorządowi terytorialnego na dofinansowanie własnych zadań bieżących	195 000,00	195 000,00	0,00	0,00	0,00	195 000,00	0,00	0,00	0,00	0,00	0,00	0,00	0,00	0,00
	60016		Drogi publiczne gminne	2 133 368,00	1 113 368,00	1 113 368,00	0,00	1 113 368,00	0,00	0,00	0,00	0,00	0,00	0,00	1 020 000,00	1 020 000,00	0,00
		4210	Zakup materiałów i wyposażenia	200 000,00	200 000,00	200 000,00	0,00	200 000,00	0,00	0,00	0,00	0,00	0,00	0,00	0,00	0,00	0,00
		4270	Zakup usług remontowych	693 368,00	693 368,00	693 368,00	0,00	693 368,00	0,00	0,00	0,00	0,00	0,00	0,00	0,00	0,00	0,00
		4300	Zakup usług pozostałych	220 000,00	220 000,00	220 000,00	0,00	220 000,00	0,00	0,00	0,00	0,00	0,00	0,00	0,00	0,00	0,00
		6090	Wydatki inwestycyjne jednostek budżetowych	1 020 000,00	0,00	0,00	0,00	0,00	0,00	0,00	0,00	0,00	0,00	0,00	1 020 000,00	1 020 000,00	0,00
	60017		Drogi wewnętrzne	350 000,00	350 000,00	350 000,00	0,00	350 000,00	0,00	0,00	0,00	0,00	0,00	0,00	0,00	0,00	0,00
		4270	Zakup usług remontowych	350 000,00	350 000,00	350 000,00	0,00	350 000,00	0,00	0,00	0,00	0,00	0,00	0,00	0,00	0,00	0,00
700			Gospodarka mieszkaniowa	434 888,00	384 888,00	384 888,00	118 700,00	295 888,00	0,00	300,00	0,00	0,00	0,00	0,00	50 000,00	50 000,00	0,00
	70005		Gospodarka gruntami i nieruchomościami	434 888,00	384 888,00	384 888,00	118 700,00	265 888,00	0,00	800,00	0,00	0,00	0,00	0,00	50 000,00	50 000,00	0,00
		3020	Wydatki osobowe niezaliczone do wynagrodzeń	300,00	300,00	0,00	0,00	0,00	0,00	300,00	0,00	0,00	0,00	0,00	0,00	0,00	0,00
		4010	Wynagrodzenia osobowe pracowników	95 000,00	95 000,00	95 000,00	65 000,00	65 000,00	0,00	0,00	0,00	0,00	0,00	0,00	0,00	0,00	0,00
		4040	Dotatkowe wynagrodzenie roczne	6 600,00	6 600,00	6 600,00	6 600,00	6 600,00	0,00	0,00	0,00	0,00	0,00	0,00	0,00	0,00	0,00
		4110	Świadcki na ubezpieczenia społeczne	17 000,00	17 000,00	17 000,00	17 000,00	17 000,00	0,00	0,00	0,00	0,00	0,00	0,00	0,00	0,00	0,00
		4120	Świadcki na Fundusz Pracy	200,00	200,00	200,00	200,00	200,00	0,00	0,00	0,00	0,00	0,00	0,00	0,00	0,00	0,00
		4140	Wpłaty na Państwowy Fundusz Rehabilitacji Osób Niepełnosprawnych	200,00	200,00	200,00	0,00	200,00	0,00	0,00	0,00	0,00	0,00	0,00	0,00	0,00	0,00
		4210	Zakup materiałów i wyposażenia	50 000,00	50 000,00	50 000,00	0,00	50 000,00	0,00	0,00	0,00	0,00	0,00	0,00	0,00	0,00	0,00
		4260	Zakup energii	65 000,00	65 000,00	65 000,00	0,00	65 000,00	0,00	0,00	0,00	0,00	0,00	0,00	0,00	0,00	0,00
		4270	Zakup usług remontowych	75 000,00	75 000,00	75 000,00	0,00	75 000,00	0,00	0,00	0,00	0,00	0,00	0,00	0,00	0,00	0,00
		4280	Zakup usług zdrowotnych	200,00	200,00	200,00	0,00	200,00	0,00	0,00	0,00	0,00	0,00	0,00	0,00	0,00	0,00
		4300	Zakup usług pozostałych	65 000,00	65 000,00	65 000,00	0,00	65 000,00	0,00	0,00	0,00	0,00	0,00	0,00	0,00	0,00	0,00
		4410	Podróże służbowe krajowe	300,00	300,00	300,00	0,00	300,00	0,00	0,00	0,00	0,00	0,00	0,00	0,00	0,00	0,00
		4430	Różne opłaty i składki	600,00	600,00	600,00	0,00	600,00	0,00	0,00	0,00	0,00	0,00	0,00	0,00	0,00	0,00

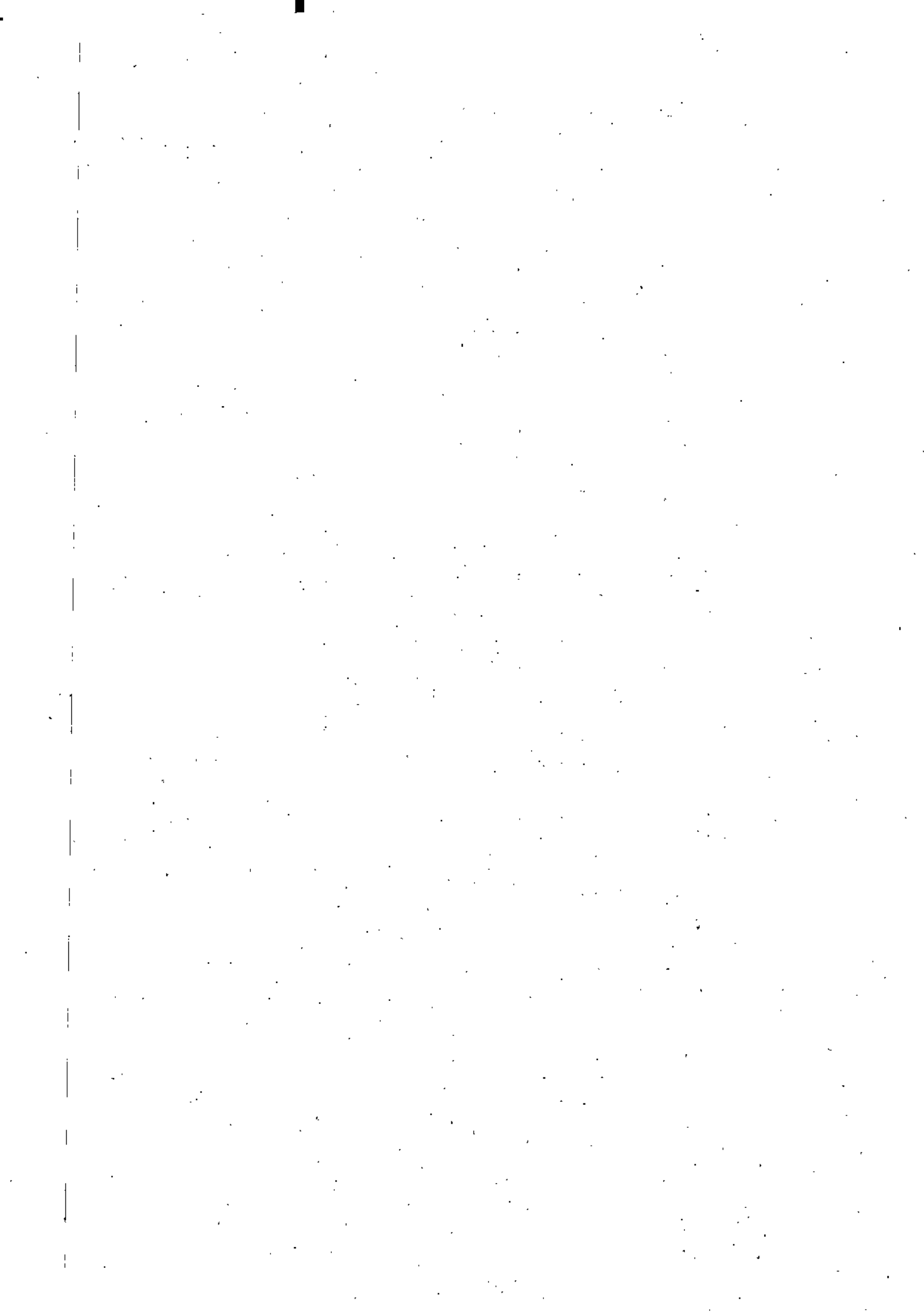

Dział	Rozdział	5	Nazwa	Plan	z tego:							z tego:					
					6	7	8	9	10	11	12	13	14	15	16	17	18
					Wydanki bieżące	wydatki jednostek budżetowych,	wynagrodzenia i składki od nich naliczane	wydatki związane z realizacją ich statutowych zadań,	dotacje na zadania bieżące	świadczenia na rzecz osób fizycznych,	wydatki na finansowanie udziałów, środków o krótkim okresie w art. 5 ust. 1 pkt 2 i 3	wypłaty z tytułu poręczeń i gwarancji	obsługa długu	Wydatki majątkowe	inwestycje i zakupy inwestycyjne	na fin. w tym: udziały w spółkach o krótkim okresie w art. 5 ust. 1 pkt 2 i 3	zakup i objęcie akcji i udziałów oraz wniesienie wkładów do spółek prawa handlowego.
1	2	3	4	5	6	7	8	9	10	11	12	13	14	15	16	17	18
		4440	Odprawy na zakładowy fundusz świadczeń społecznych	2 188,00	2 188,00	2 188,00	0,00	2 188,00	0,00	0,00	0,00	0,00	0,00	0,00	0,00	0,00	0,00
		4590	Kary i odszkodowania wypłacane na rzecz osób fizycznych	4 000,00	4 000,00	4 000,00	0,00	4 000,00	0,00	0,00	0,00	0,00	0,00	0,00	0,00	0,00	0,00
		4610	Koszty postępowania sądowego i prokuratorskiego	3 000,00	3 000,00	3 000,00	0,00	3 000,00	0,00	0,00	0,00	0,00	0,00	0,00	0,00	0,00	0,00
		4700	Szkolenia pracowników niebędących członkami korpusu służby cywilnej	400,00	400,00	400,00	0,00	400,00	0,00	0,00	0,00	0,00	0,00	0,00	0,00	0,00	0,00
		6060	Wydatki na zakupy inwestycyjne jednostek budżetowych	50 000,00	0,00	0,00	0,00	0,00	0,00	0,00	0,00	0,00	0,00	50 000,00	0,00	0,00	0,00
750			Administracja publiczna	4 594 430,00	4 411 730,00	4 411 730,00	3 273 530,00	1 138 200,00	0,00	182 700,00	0,00	0,00	0,00	0,00	0,00	0,00	0,00
	75011		Urzędy wojewódzkie	58 530,00	58 530,00	58 530,00	58 530,00	0,00	0,00	0,00	0,00	0,00	0,00	0,00	0,00	0,00	0,00
		4010	Wynagrodzenia osobowe pracowników	48 921,77	48 921,77	48 921,77	48 921,77	0,00	0,00	0,00	0,00	0,00	0,00	0,00	0,00	0,00	0,00
		4110	Składki na ubezpieczenia społeczne	8 409,85	8 409,85	8 409,85	8 409,85	0,00	0,00	0,00	0,00	0,00	0,00	0,00	0,00	0,00	0,00
		4120	Składki na Fundusz Pracy	1 198,58	1 198,58	1 198,58	1 198,58	0,00	0,00	0,00	0,00	0,00	0,00	0,00	0,00	0,00	0,00
75022			Rady gmin (miast i miast na prawach powiatu)	140 000,00	140 000,00	140 000,00	0,00	0,00	0,00	140 000,00	0,00	0,00	0,00	0,00	0,00	0,00	0,00
		3030	Różne wydatki na rzecz osób fizycznych	140 000,00	140 000,00	140 000,00	0,00	0,00	0,00	140 000,00	0,00	0,00	0,00	0,00	0,00	0,00	0,00
	75023		Urzędy gmin (miast i miast na prawach powiatu)	3 828 500,00	3 828 500,00	3 818 500,00	2 750 000,00	868 500,00	0,00	10 000,00	0,00	0,00	0,00	0,00	0,00	0,00	0,00
		3020	Wydatki osobowe niezaliczone do wynagrodzeń	10 000,00	10 000,00	10 000,00	0,00	0,00	0,00	10 000,00	0,00	0,00	0,00	0,00	0,00	0,00	0,00
		4010	Wynagrodzenia osobowe pracowników	2 160 000,00	2 160 000,00	2 160 000,00	2 160 000,00	0,00	0,00	0,00	0,00	0,00	0,00	0,00	0,00	0,00	0,00
		4040	Dodatkowe wynagrodzenie roczne	185 000,00	185 000,00	185 000,00	185 000,00	0,00	0,00	0,00	0,00	0,00	0,00	0,00	0,00	0,00	0,00
		4110	Składki na ubezpieczenia społeczne	350 000,00	350 000,00	350 000,00	350 000,00	0,00	0,00	0,00	0,00	0,00	0,00	0,00	0,00	0,00	0,00
		4120	Składki na Fundusz Pracy	45 000,00	45 000,00	45 000,00	45 000,00	0,00	0,00	0,00	0,00	0,00	0,00	0,00	0,00	0,00	0,00
		4140	Wpłaty na Państwowy Fundusz Rehabilitacji Osób Niepełnosprawnych	6 100,00	6 100,00	6 100,00	0,00	6 100,00	0,00	0,00	0,00	0,00	0,00	0,00	0,00	0,00	0,00
		4170	Wynagrodzenia bezosobowe	30 000,00	30 000,00	30 000,00	30 000,00	0,00	0,00	0,00	0,00	0,00	0,00	0,00	0,00	0,00	0,00
		4210	Zakup materiałów i wyposażenia	215 000,00	215 000,00	215 000,00	0,00	215 000,00	0,00	0,00	0,00	0,00	0,00	0,00	0,00	0,00	0,00
		4260	Zakup energii	50 000,00	50 000,00	50 000,00	0,00	50 000,00	0,00	0,00	0,00	0,00	0,00	0,00	0,00	0,00	0,00
		4270	Zakup usług remontowych	50 000,00	50 000,00	50 000,00	0,00	50 000,00	0,00	0,00	0,00	0,00	0,00	0,00	0,00	0,00	0,00
		4280	Zakup usług zdrowotnych	3 500,00	3 500,00	3 500,00	0,00	3 500,00	0,00	0,00	0,00	0,00	0,00	0,00	0,00	0,00	0,00
		4300	Zakup usług pozostałych	350 000,00	350 000,00	350 000,00	0,00	350 000,00	0,00	0,00	0,00	0,00	0,00	0,00	0,00	0,00	0,00
		4360	Opłaty z tytułu zakupu usług telekomunikacyjnych	25 000,00	25 000,00	25 000,00	0,00	25 000,00	0,00	0,00	0,00	0,00	0,00	0,00	0,00	0,00	0,00
		4390	Zakup usług obejmujących wykonanie ekspertyz, analiz i opinii	300,00	300,00	300,00	0,00	300,00	0,00	0,00	0,00	0,00	0,00	0,00	0,00	0,00	0,00
		4410	Podróże służbowe krajowe	14 500,00	14 500,00	14 500,00	0,00	14 500,00	0,00	0,00	0,00	0,00	0,00	0,00	0,00	0,00	0,00

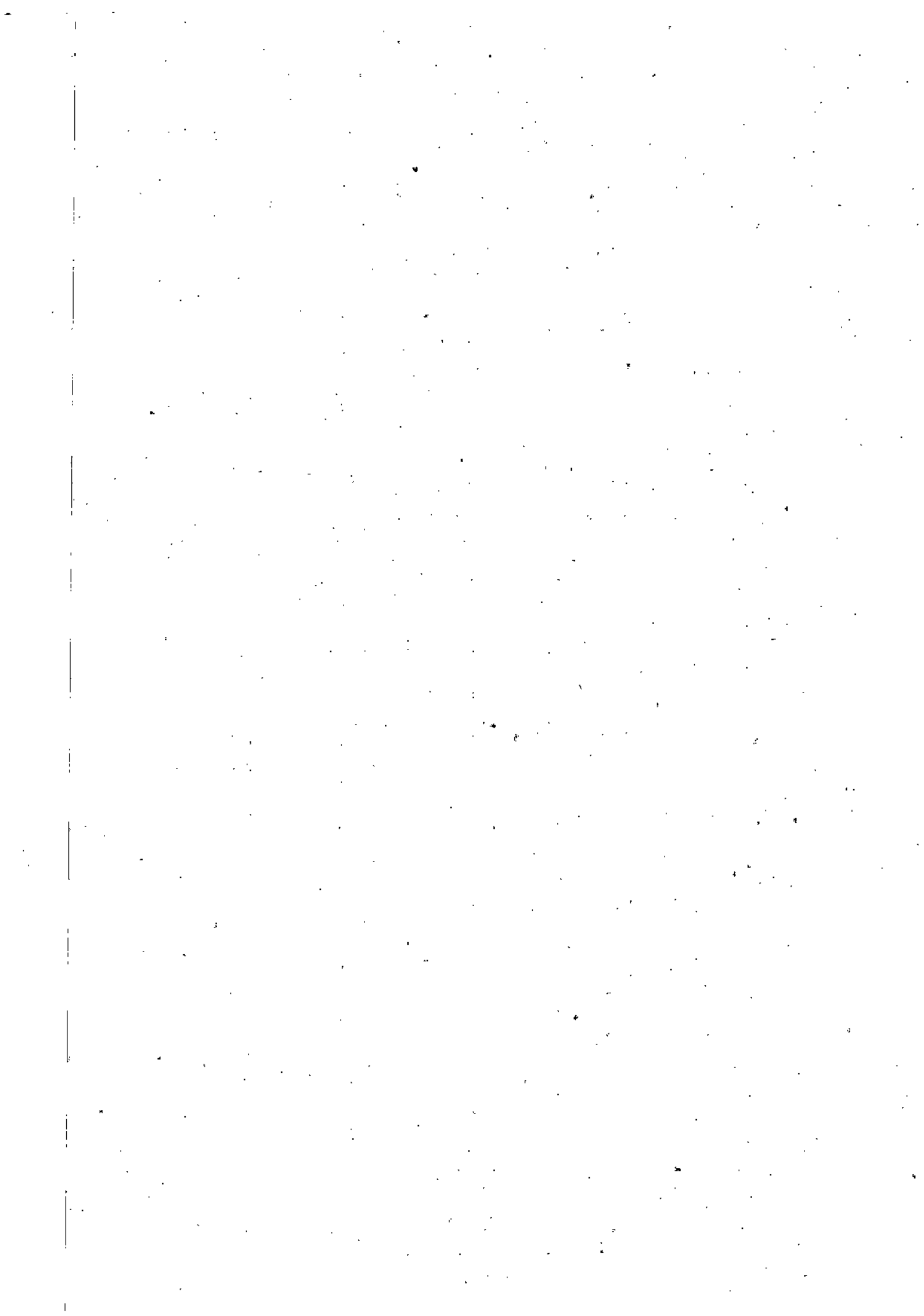

Dział	Rozdział	§	Nazwa	Plan	Wydatki bezcenne	wydatki jednostek budżetowych,	z tego:		dotacje na zadania bieżące	świadczenia na rzecz osób fizycznych,	wydatki na programy finansowane z udziałem środków, o których mowa w art. 5 ust. 1 pkt 2 i 3	wypłaty z tytułu poręczeń i gwarancji	obsługa długu	Wydatki majątkowe	z tego:		inwestycje i zakupy inwestycyjne	z tego:			
							wynagrodzenia i świadczenia na rzecz osób zatrudnionych	wydatki związane z realizacją wst. statutowych zadań;							W tym:	aktywność finansowa z udziałem środków, o których mowa w art. 5 ust. 1 pkt 2 i 3		W tym:	aktywność finansowa z udziałem środków, o których mowa w art. 5 ust. 1 pkt 2 i 3		
1	2	3	4	5	6	7	8	9	10	11	12	13	14	15	16	17	18	19	20		
		4430	Różne opłaty i składki	19 000,00	19 000,00	19 000,00	0,00	19 000,00	0,00	0,00	0,00	0,00	0,00	0,00	0,00	0,00	0,00	0,00	0,00	0,00	
		4440	Opłaty na zakładowy Fundusz Świadczeń Socjalnych	45 000,00	45 000,00	45 000,00	0,00	45 000,00	0,00	0,00	0,00	0,00	0,00	0,00	0,00	0,00	0,00	0,00	0,00	0,00	
		4590	Kary i odszkodowania wypłacone na rzecz osób fizycznych	2 000,00	2 000,00	2 000,00	0,00	2 000,00	0,00	0,00	0,00	0,00	0,00	0,00	0,00	0,00	0,00	0,00	0,00	0,00	
		4610	Koszty postępowania sędziowskiego i prokuratorskiego	40 100,00	40 100,00	40 100,00	0,00	40 100,00	0,00	0,00	0,00	0,00	0,00	0,00	0,00	0,00	0,00	0,00	0,00	0,00	
		4700	Szkolenia pracowników niebędących członkami korpusu służby cywilnej	48 000,00	48 000,00	48 000,00	0,00	48 000,00	0,00	0,00	0,00	0,00	0,00	0,00	0,00	0,00	0,00	0,00	0,00	0,00	
75075			Promocja jednostek samorządu terytorialnego	48 000,00	48 000,00	48 000,00	0,00	48 000,00	0,00	0,00	0,00	0,00	0,00	0,00	0,00	0,00	0,00	0,00	0,00	0,00	
		4210	Zakup mebli i wyposażenia	8 000,00	8 000,00	8 000,00	0,00	8 000,00	0,00	0,00	0,00	0,00	0,00	0,00	0,00	0,00	0,00	0,00	0,00	0,00	
		4300	Zakup usług pozostałych	40 000,00	40 000,00	40 000,00	0,00	40 000,00	0,00	0,00	0,00	0,00	0,00	0,00	0,00	0,00	0,00	0,00	0,00	0,00	
75085			Wspólna obsługa jednostek samorządu terytorialnego	449 300,00	449 300,00	449 300,00	385 000,00	84 000,00	0,00	300,00	0,00	0,00	0,00	0,00	0,00	0,00	0,00	0,00	0,00	0,00	
		3020	Wydatki osobowe niezaliczone do wynagrodzeń	300,00	300,00	0,00	0,00	0,00	0,00	0,00	0,00	0,00	0,00	0,00	0,00	0,00	0,00	0,00	0,00	0,00	
		4010	Wynagrodzenia osobowe pracowników	300 000,00	300 000,00	300 000,00	300 000,00	0,00	0,00	0,00	0,00	0,00	0,00	0,00	0,00	0,00	0,00	0,00	0,00	0,00	
		4040	Dotatkowe wynagrodzenie roczne	24 000,00	24 000,00	24 000,00	24 000,00	0,00	0,00	0,00	0,00	0,00	0,00	0,00	0,00	0,00	0,00	0,00	0,00	0,00	
		4110	Składki na ubezpieczenia społeczne	50 000,00	50 000,00	50 000,00	50 000,00	0,00	0,00	0,00	0,00	0,00	0,00	0,00	0,00	0,00	0,00	0,00	0,00	0,00	
		4120	Składki na Fundusz Pracy	7 000,00	7 000,00	7 000,00	7 000,00	0,00	0,00	0,00	0,00	0,00	0,00	0,00	0,00	0,00	0,00	0,00	0,00	0,00	
		4170	Wynagrodzenia bezosobowe	4 000,00	4 000,00	4 000,00	4 000,00	0,00	0,00	0,00	0,00	0,00	0,00	0,00	0,00	0,00	0,00	0,00	0,00	0,00	
		4210	Zakup materiałów i wyposażenia	20 000,00	20 000,00	20 000,00	0,00	20 000,00	0,00	0,00	0,00	0,00	0,00	0,00	0,00	0,00	0,00	0,00	0,00	0,00	
		4260	Zakup energii	500,00	500,00	500,00	0,00	500,00	0,00	0,00	0,00	0,00	0,00	0,00	0,00	0,00	0,00	0,00	0,00	0,00	
		4270	Zakup usług remontowych	4 000,00	4 000,00	4 000,00	0,00	4 000,00	0,00	0,00	0,00	0,00	0,00	0,00	0,00	0,00	0,00	0,00	0,00	0,00	
		4280	Zakup usług zdrowotnych	1 000,00	1 000,00	1 000,00	0,00	1 000,00	0,00	0,00	0,00	0,00	0,00	0,00	0,00	0,00	0,00	0,00	0,00	0,00	
		4300	Zakup usług pozostałych	15 000,00	15 000,00	15 000,00	0,00	15 000,00	0,00	0,00	0,00	0,00	0,00	0,00	0,00	0,00	0,00	0,00	0,00	0,00	
		4410	Podróża służbowe krajowe	6 000,00	6 000,00	6 000,00	0,00	6 000,00	0,00	0,00	0,00	0,00	0,00	0,00	0,00	0,00	0,00	0,00	0,00	0,00	
		4430	Różne opłaty i składki	2 000,00	2 000,00	2 000,00	0,00	2 000,00	0,00	0,00	0,00	0,00	0,00	0,00	0,00	0,00	0,00	0,00	0,00	0,00	
		4440	Opłaty na zakładowy Fundusz Świadczeń Socjalnych	8 000,00	8 000,00	8 000,00	0,00	8 000,00	0,00	0,00	0,00	0,00	0,00	0,00	0,00	0,00	0,00	0,00	0,00	0,00	
		4480	Podatek od nieruchomości	1 000,00	1 000,00	1 000,00	0,00	1 000,00	0,00	0,00	0,00	0,00	0,00	0,00	0,00	0,00	0,00	0,00	0,00	0,00	
		4520	Opłaty na rzecz budżetów jednostek samorządu terytorialnego	500,00	500,00	500,00	0,00	500,00	0,00	0,00	0,00	0,00	0,00	0,00	0,00	0,00	0,00	0,00	0,00	0,00	
		4700	Szkolenia pracowników niebędących członkami korpusu służby cywilnej	6 000,00	6 000,00	6 000,00	0,00	6 000,00	0,00	0,00	0,00	0,00	0,00	0,00	0,00	0,00	0,00	0,00	0,00	0,00	
75095			Pozostała działalność	270 100,00	270 100,00	237 700,00	80 000,00	157 700,00	0,00	32 400,00	0,00	0,00	0,00	0,00	0,00	0,00	0,00	0,00	0,00	0,00	
		3030	Różne wydatki na rzecz osób fizycznych	32 400,00	32 400,00	0,00	0,00	0,00	0,00	32 400,00	0,00	0,00	0,00	0,00	0,00	0,00	0,00	0,00	0,00	0,00	0,00

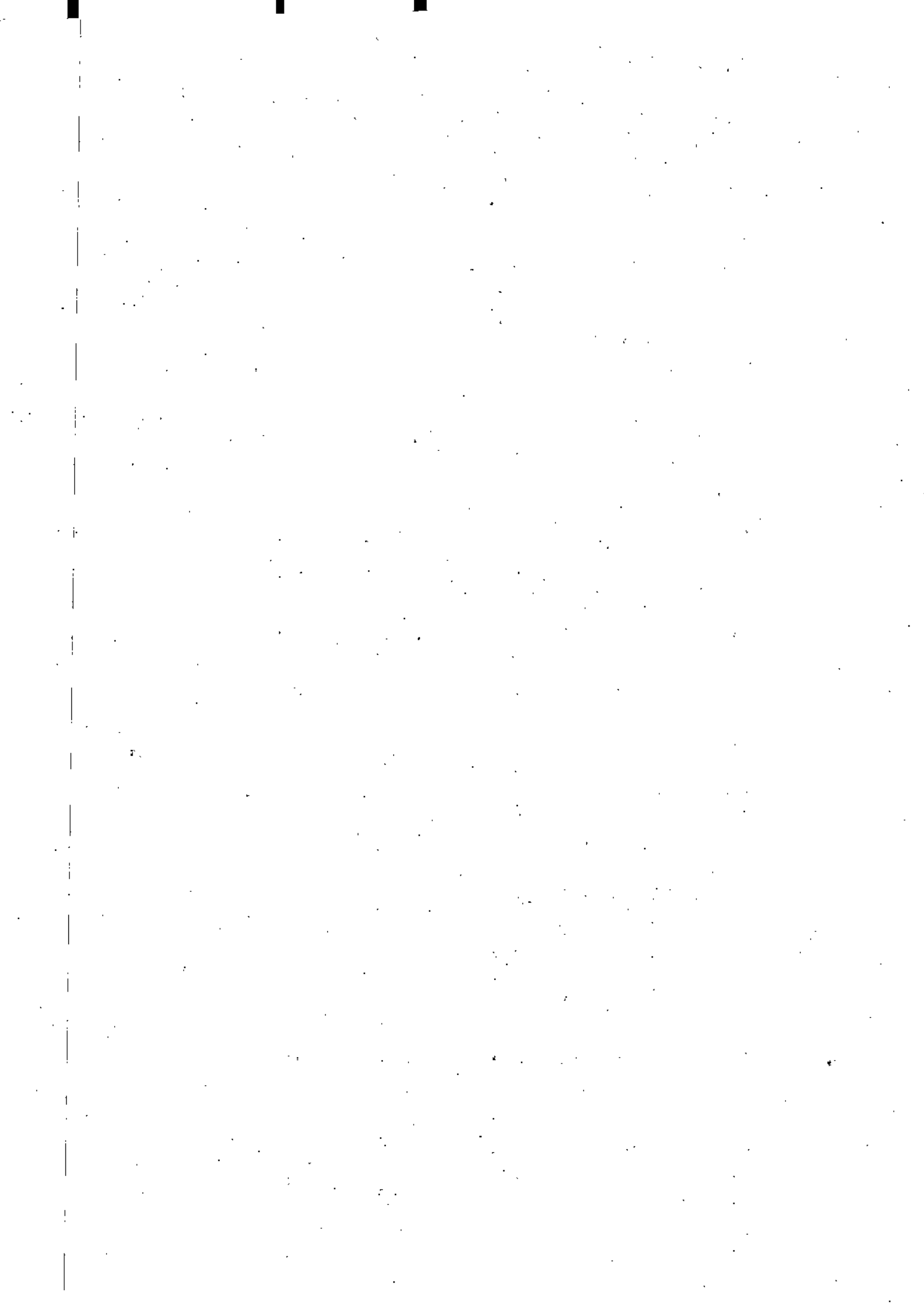

Dział	Podział	§	Nazwa	Plan	Wydaki bieżące	z tego:								z tego:			Wydaki majątkowe
						wydatki jednostek budżetowych,	wydatki z tytułu tytułu świadczenia na rzecz osób fizycznych, dotacje na zadania bieżące	wydatki na świadczenia na rzecz osób fizycznych, dotacje na zadania bieżące	wydatki na świadczenia na rzecz osób fizycznych, dotacje na zadania bieżące	wydatki na świadczenia na rzecz osób fizycznych, dotacje na zadania bieżące	wydatki na świadczenia na rzecz osób fizycznych, dotacje na zadania bieżące	wydatki na świadczenia na rzecz osób fizycznych, dotacje na zadania bieżące	wydatki na świadczenia na rzecz osób fizycznych, dotacje na zadania bieżące	wydatki na świadczenia na rzecz osób fizycznych, dotacje na zadania bieżące	wydatki na świadczenia na rzecz osób fizycznych, dotacje na zadania bieżące	inwestycje i zakupy inwestycyjne	
1	2	3	4	5	6	7	8	9	10	11	12	13	14	15	16	17	18
		4100	Wynagrodzenia agencji-pracodawcy	60 000,00	60 000,00	60 000,00	60 000,00	0,00	0,00	0,00	0,00	0,00	0,00	0,00	0,00	0,00	0,00
		4430	Różne opłaty i składki	12 000,00	12 000,00	12 000,00	12 000,00	0,00	0,00	0,00	0,00	0,00	0,00	0,00	0,00	0,00	0,00
		4480	Podatek od nieruchomości	145 000,00	145 000,00	145 000,00	145 000,00	0,00	0,00	0,00	0,00	0,00	0,00	0,00	0,00	0,00	0,00
		4500	Resztę podatków na rzecz budżetów jednostek samorządu terytorialnego	700,00	700,00	700,00	700,00	0,00	0,00	0,00	0,00	0,00	0,00	0,00	0,00	0,00	0,00
751			Urzędy naczelnych organów władzy państwowej, kontroli i ochrony prawa oraz sądownictwa	2 828,00	2 828,00	2 828,00	2 828,00	0,00	0,00	0,00	0,00	0,00	0,00	0,00	0,00	0,00	0,00
	75101		Urzędy naczelnych organów władzy państwowej, kontroli i ochrony prawa	2 828,00	2 828,00	2 828,00	2 828,00	0,00	0,00	0,00	0,00	0,00	0,00	0,00	0,00	0,00	0,00
		4110	Składki na ubezpieczenia społeczne	408,33	408,33	408,33	408,33	0,00	0,00	0,00	0,00	0,00	0,00	0,00	0,00	0,00	0,00
		4120	Składki na Fundusz Pracy	57,92	57,92	57,92	57,92	0,00	0,00	0,00	0,00	0,00	0,00	0,00	0,00	0,00	0,00
		4170	Wynagrodzenia bezosobowe	2 363,75	2 363,75	2 363,75	2 363,75	0,00	0,00	0,00	0,00	0,00	0,00	0,00	0,00	0,00	0,00
754			Bezpieczeństwo publiczne i ochrona przeciwpożarowa	728 021,00	314 384,00	204 384,00	47 084,00	247 300,00	0,00	20 000,00	0,00	0,00	0,00	0,00	413 637,00	413 637,00	0,00
	75412		Ochrona straż pożarna	576 021,00	182 384,00	142 384,00	47 084,00	95 300,00	0,00	20 000,00	0,00	0,00	0,00	0,00	413 637,00	413 637,00	0,00
		3030	Różne wydatki na rzecz osób fizycznych	20 000,00	20 000,00	20 000,00	20 000,00	0,00	0,00	0,00	0,00	0,00	0,00	0,00	0,00	0,00	0,00
		4110	Składki na ubezpieczenia społeczne	6 797,00	6 797,00	6 797,00	6 797,00	0,00	0,00	0,00	0,00	0,00	0,00	0,00	0,00	0,00	0,00
		4120	Składki na Fundusz Pracy	287,00	287,00	287,00	287,00	0,00	0,00	0,00	0,00	0,00	0,00	0,00	0,00	0,00	0,00
		4170	Wynagrodzenia bezosobowe	40 000,00	40 000,00	40 000,00	40 000,00	0,00	0,00	0,00	0,00	0,00	0,00	0,00	0,00	0,00	0,00
		4210	Zakup materiałów i wyposażenia	50 000,00	50 000,00	50 000,00	50 000,00	0,00	0,00	0,00	0,00	0,00	0,00	0,00	0,00	0,00	0,00
		4280	Zakup energii	7 000,00	7 000,00	7 000,00	7 000,00	0,00	0,00	0,00	0,00	0,00	0,00	0,00	0,00	0,00	0,00
		4270	Zakup usług remontowych	20 000,00	20 000,00	20 000,00	20 000,00	0,00	0,00	0,00	0,00	0,00	0,00	0,00	0,00	0,00	0,00
		4280	Zakup usług doradczych	1 800,00	1 800,00	1 800,00	1 800,00	0,00	0,00	0,00	0,00	0,00	0,00	0,00	0,00	0,00	0,00
		4300	Zakup usług pocztowych	6 000,00	6 000,00	6 000,00	6 000,00	0,00	0,00	0,00	0,00	0,00	0,00	0,00	0,00	0,00	0,00
		4360	Opłaty z tytułu zakupu usług telekomunikacyjnych	500,00	500,00	500,00	500,00	0,00	0,00	0,00	0,00	0,00	0,00	0,00	0,00	0,00	0,00
		4430	Różne opłaty i składki	10 000,00	10 000,00	10 000,00	10 000,00	0,00	0,00	0,00	0,00	0,00	0,00	0,00	0,00	0,00	0,00
		6050	Wydaki inwestycyjne jednostek budżetowych	100 000,00	0,00	0,00	0,00	0,00	0,00	0,00	0,00	0,00	0,00	0,00	100 000,00	0,00	0,00
		6068	Wydaki na zakupy inwestycyjne jednostek budżetowych	235 228,00	0,00	0,00	0,00	0,00	0,00	0,00	0,00	0,00	0,00	0,00	235 228,00	0,00	0,00
		6069	Wydaki na zakupy inwestycyjne jednostek budżetowych	78 409,00	0,00	0,00	0,00	0,00	0,00	0,00	0,00	0,00	0,00	0,00	78 409,00	0,00	0,00
75421			Zarządzanie kryzysowe	152 000,00	152 000,00	152 000,00	152 000,00	0,00	0,00	0,00	0,00	0,00	0,00	0,00	0,00	0,00	0,00
		4210	Zakup materiałów i wyposażenia	2 000,00	2 000,00	2 000,00	2 000,00	0,00	0,00	0,00	0,00	0,00	0,00	0,00	0,00	0,00	0,00
		4810	Rezerwy	150 000,00	150 000,00	150 000,00	150 000,00	0,00	0,00	0,00	0,00	0,00	0,00	0,00	0,00	0,00	0,00

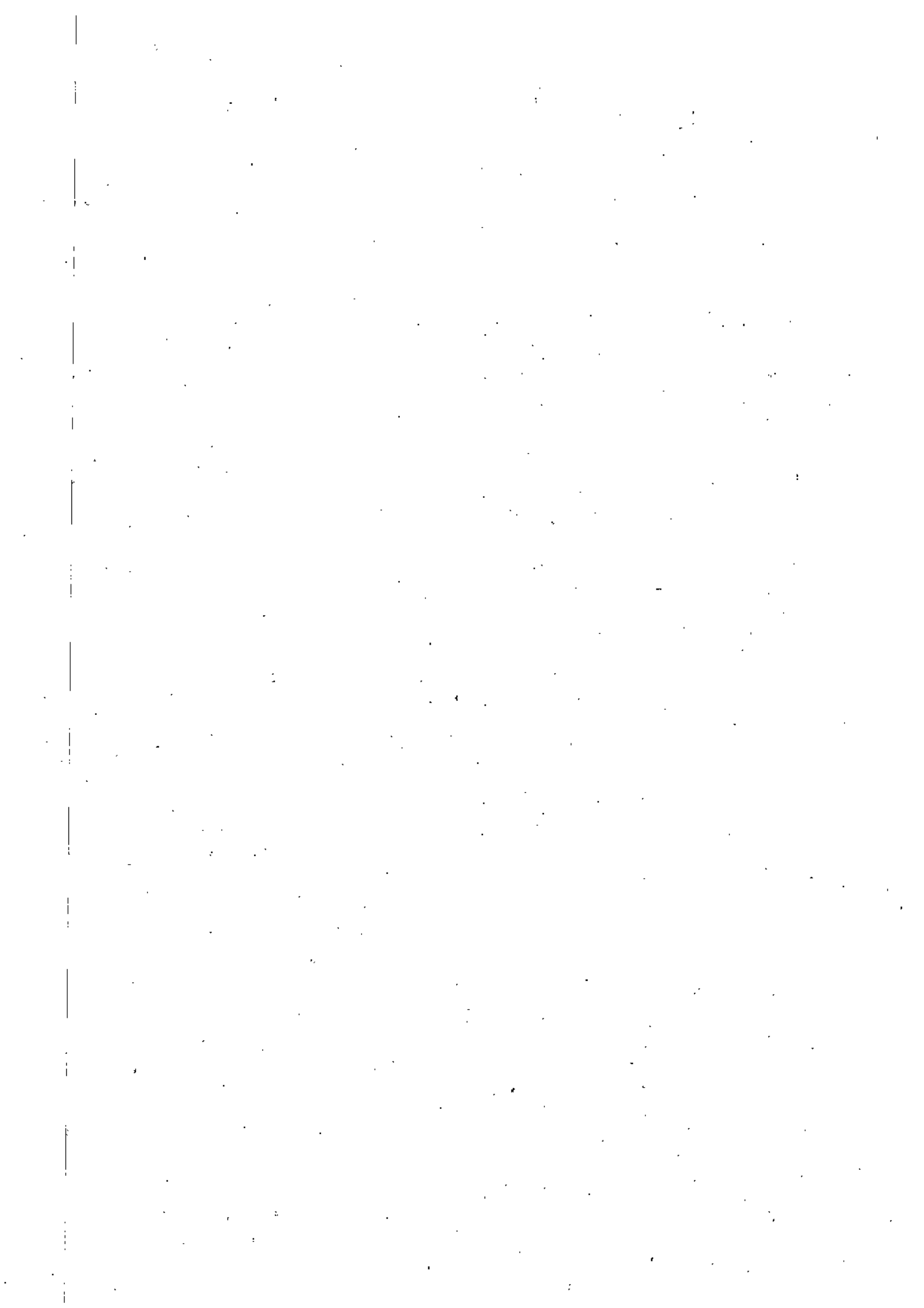

Dział	Rozdział	§	Nazwa	Plan	z tego:							z tego:					z tego:		
					Wydajki budżetowe	wydajki jednostek budżetowych,	wydatki na wydatki z tytułu realizacji zadań (z wyjątkiem zadań)	wydatki na świadczenia rzeczowe fizycznych,	dotacje na zadania budżetowe	10	11	12	13	14	15	16	17	18	
1	2	3	4	5	6	7	8	9	10	11	12	13	14	15	16	17	18		
757			Obługa długu publicznego	767 595,00	767 595,00	0,00	0,00	0,00	0,00	0,00	0,00	0,00	767 595,00	0,00	0,00	0,00	0,00		
75702			Obługa papierów wartościowych, kredytów i pożyczek jednostek samorządu terytorialnego	767 595,00	767 595,00	0,00	0,00	0,00	0,00	0,00	0,00	0,00	767 595,00	0,00	0,00	0,00	0,00		
		8110	Opłaty od samorządowych papierów wartościowych lub zaspokojonych przez jednostkę samorządu terytorialnego kredytów i pożyczek	767 595,00	767 595,00	0,00	0,00	0,00	0,00	0,00	0,00	0,00	767 595,00	0,00	0,00	0,00	0,00		
758			Różne rozliczenia	220 000,00	220 000,00	220 000,00	0,00	220 000,00	0,00	0,00	0,00	0,00	0,00	0,00	0,00	0,00	0,00		
75818			Rezerwy ogólne i celowe	220 000,00	220 000,00	220 000,00	0,00	220 000,00	0,00	0,00	0,00	0,00	0,00	0,00	0,00	0,00	0,00		
		4610	Rezerwy	220 000,00	220 000,00	220 000,00	0,00	220 000,00	0,00	0,00	0,00	0,00	0,00	0,00	0,00	0,00	0,00		
801			Obsługa i wydobycie	15 000 870,00	14 908 870,00	12 317 470,00	9 541 085,00	2 776 385,00	2 160 000,00	429 400,00	0,00	0,00	0,00	0,00	100 000,00	100 000,00	0,00		
90101			Szkoly pobytowe	6 855 050,00	6 855 050,00	5 595 050,00	4 547 250,00	1 047 800,00	1 050 000,00	210 000,00	0,00	0,00	0,00	0,00	100 000,00	100 000,00	0,00		
		2590	Dotacja podmiotowa z budżetu dla publicznej jednostki systemu opieki prowadzonej przez osobę prawną inną niż jednostka samorządu terytorialnego lub przez osobę fizyczną	1 050 000,00	1 050 000,00	0,00	0,00	0,00	1 050 000,00	0,00	0,00	0,00	0,00	0,00	0,00	0,00	0,00		
		3020	Wydatki osobowe niezaliczone do wynagrodzeń	210 000,00	210 000,00	0,00	0,00	0,00	0,00	210 000,00	0,00	0,00	0,00	0,00	0,00	0,00	0,00		
		4010	Wynagrodzenia osobowe pracowników	3 461 750,00	3 461 750,00	3 461 750,00	3 461 750,00	0,00	0,00	0,00	0,00	0,00	0,00	0,00	0,00	0,00	0,00		
		4040	Dotatkowe wynagrodzenie roczne	335 000,00	335 000,00	335 000,00	335 000,00	0,00	0,00	0,00	0,00	0,00	0,00	0,00	0,00	0,00	0,00		
		4110	Szkolenia na ubezpieczenia społeczne	645 000,00	645 000,00	645 000,00	645 000,00	0,00	0,00	0,00	0,00	0,00	0,00	0,00	0,00	0,00	0,00		
		4120	Szkolenia na Funduszu Pracy	81 500,00	81 500,00	81 500,00	81 500,00	0,00	0,00	0,00	0,00	0,00	0,00	0,00	0,00	0,00	0,00		
		4140	Wpłaty na Państwowy Fundusz Rehabilitacji Osób Niepełnosprawnych	1 000,00	1 000,00	1 000,00	1 000,00	0,00	0,00	0,00	0,00	0,00	0,00	0,00	0,00	0,00	0,00		
		4170	Wynagrodzenia bezosobowe	24 000,00	24 000,00	24 000,00	24 000,00	0,00	0,00	0,00	0,00	0,00	0,00	0,00	0,00	0,00	0,00		
		4210	Zakup materiałów wyposażenia	173 000,00	173 000,00	173 000,00	173 000,00	0,00	0,00	0,00	0,00	0,00	0,00	0,00	0,00	0,00	0,00		
		4240	Zakup środków dydaktycznych i książek	145 000,00	145 000,00	145 000,00	145 000,00	0,00	0,00	0,00	0,00	0,00	0,00	0,00	0,00	0,00	0,00		
		4260	Zakup energii	118 000,00	118 000,00	118 000,00	118 000,00	0,00	0,00	0,00	0,00	0,00	0,00	0,00	0,00	0,00	0,00		
		4270	Zakup usług remontowych	232 000,00	232 000,00	232 000,00	232 000,00	0,00	0,00	0,00	0,00	0,00	0,00	0,00	0,00	0,00	0,00		
		4280	Zakup usług zdrowotnych	4 000,00	4 000,00	4 000,00	4 000,00	0,00	0,00	0,00	0,00	0,00	0,00	0,00	0,00	0,00	0,00		
		4300	Zakup usług pocztowych	108 000,00	108 000,00	108 000,00	108 000,00	0,00	0,00	0,00	0,00	0,00	0,00	0,00	0,00	0,00	0,00		
		4360	Opłaty z tytułu zakupu usług telekomunikacyjnych	17 000,00	17 000,00	17 000,00	17 000,00	0,00	0,00	0,00	0,00	0,00	0,00	0,00	0,00	0,00	0,00		
		4410	Podróżne służbowe krajowe	6 000,00	6 000,00	6 000,00	6 000,00	0,00	0,00	0,00	0,00	0,00	0,00	0,00	0,00	0,00	0,00		
		4430	Różne opłaty i składki	19 000,00	19 000,00	19 000,00	19 000,00	0,00	0,00	0,00	0,00	0,00	0,00	0,00	0,00	0,00	0,00		
		4440	Opłaty na zakładowy fundusz świadczeń socjalnych	222 000,00	222 000,00	222 000,00	222 000,00	0,00	0,00	0,00	0,00	0,00	0,00	0,00	0,00	0,00	0,00		
		4480	Podatki od nieruchomości	1 500,00	1 500,00	1 500,00	1 500,00	0,00	0,00	0,00	0,00	0,00	0,00	0,00	0,00	0,00	0,00		

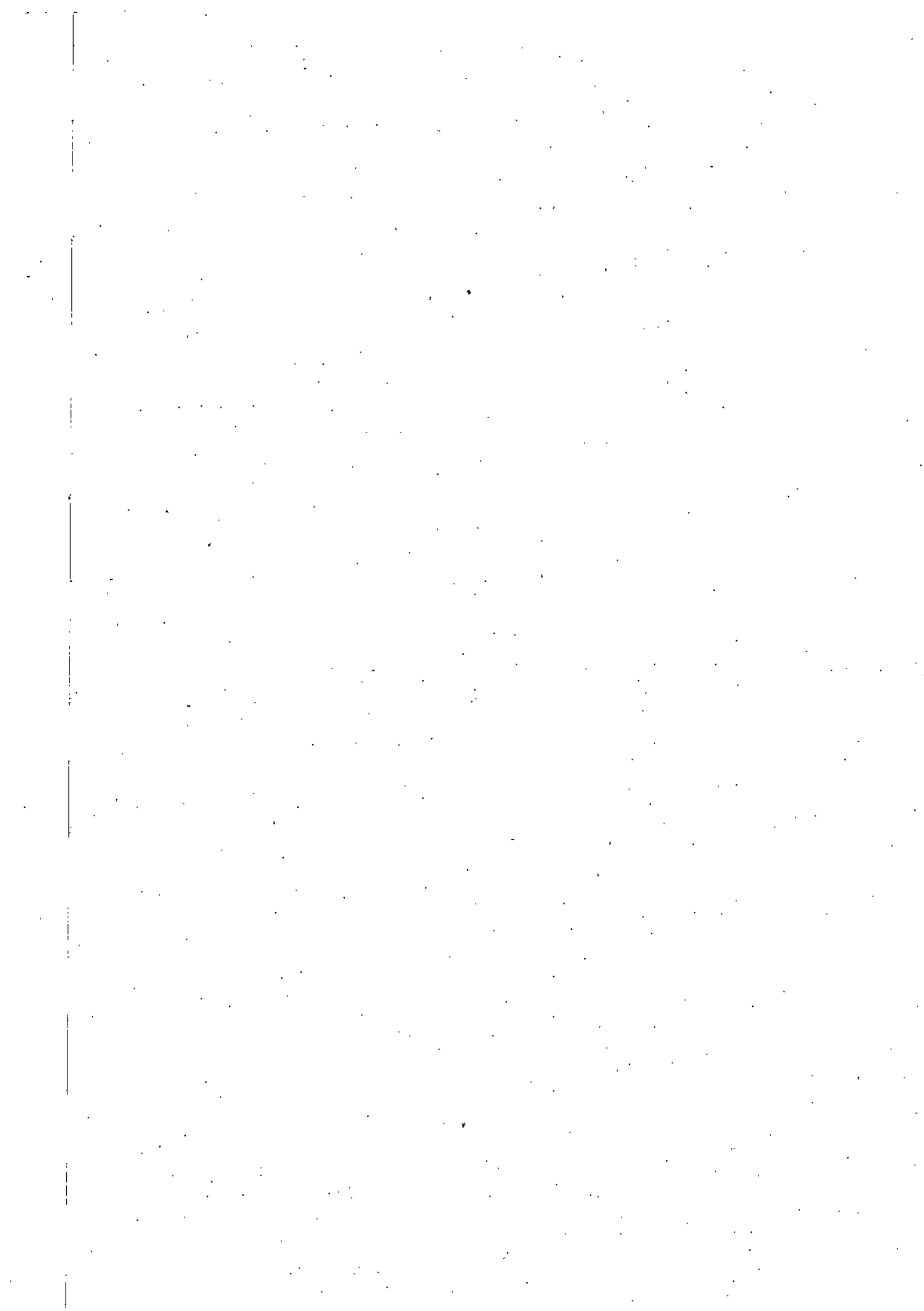

Dzielnica	Rozdział	5	Nazwa	Plan	Wydawnictwo	7	z tego:			z tego:				z tego:			
							8	9	10	11	12	13	14	15	16	w tym:	
						wydatki jednostek budżetowych,	wydatki związane z realizacją ich statutowych zadań,	dotacje na zadania bieżące	świadczenia na rzecz osób fizycznych,	wydatki na programy finansowane z udziałem środków, o których mowa w art. 5 ust. 1 pkt 2 i 3,	wypłaty z tytułu poręczeń i gwarancji	obsługa długu	Wydawnictwo majątkowe	inwestycje i zakupy inwestycyjne	na programy finansowane z udziałem środków, o których mowa w art. 5 ust. 1 pkt 2 i 3,	inwestycje i zakupy inwestycyjne	zakup i objęcie akcji i udziałów, wykupienie udziałów w spółkach, o których mowa w art. 5 ust. 1 pkt 2 i 3,
1	2	3	4	5	6	7	8	9	10	11	12	13	14	15	16	17	18
		4510	Opłaty na rzecz budżetu państwa	300,00	300,00	300,00	0,00	300,00	0,00	0,00	0,00	0,00	0,00	0,00	0,00	0,00	0,00
		4520	Opłaty na rzecz budżetów jednostek samorządu terytorialnego	500,00	500,00	500,00	0,00	500,00	0,00	0,00	0,00	0,00	0,00	0,00	0,00	0,00	0,00
		4700	Szkolenia pracowników niebędących członkami korpusu służby cywilnej	2 500,00	2 500,00	2 500,00	0,00	2 500,00	0,00	0,00	0,00	0,00	0,00	0,00	0,00	0,00	0,00
		6050	Wydawnictwo inwestycyjne jednostek budżetowych	100 000,00	100 000,00	0,00	0,00	0,00	0,00	0,00	0,00	0,00	0,00	100 000,00	100 000,00	0,00	0,00
80103			Oddziały przedszkolne w szkołach podstawowych	419 575,00	419 575,00	328 075,00	298 975,00	29 100,00	81 000,00	12 500,00	0,00	0,00	0,00	0,00	0,00	0,00	0,00
		2310	Dotacje celowe przekazane gminie na zadania bieżące realizowane na podstawie porozumienia (umów) między jednostkami samorządu terytorialnego	25 000,00	25 000,00	0,00	0,00	0,00	25 000,00	0,00	0,00	0,00	0,00	0,00	0,00	0,00	0,00
		2590	Dotacja podmiotowa z budżetu dla publicznej jednostki systemu oświaty prowadzonej przez osobę prawną inną niż jednostka samorządu terytorialnego lub przez osobę fizyczną	56 000,00	56 000,00	0,00	0,00	0,00	56 000,00	0,00	0,00	0,00	0,00	0,00	0,00	0,00	0,00
		3020	Wydawnictwo osobowe niezaliczone do wynagrodzeń	12 500,00	12 500,00	0,00	0,00	0,00	0,00	12 500,00	0,00	0,00	0,00	0,00	0,00	0,00	0,00
		4010	Wynagrodzenia osobowe pracowników	228 975,00	228 975,00	228 975,00	228 975,00	0,00	0,00	0,00	0,00	0,00	0,00	0,00	0,00	0,00	0,00
		4040	Dotacje wynagrodzenie roczne	15 000,00	15 000,00	15 000,00	15 000,00	0,00	0,00	0,00	0,00	0,00	0,00	0,00	0,00	0,00	0,00
		4110	Składki na ubezpieczenia społeczne	44 000,00	44 000,00	44 000,00	44 000,00	0,00	0,00	0,00	0,00	0,00	0,00	0,00	0,00	0,00	0,00
		4120	Składki na Fundusz Pracy	8 000,00	8 000,00	8 000,00	8 000,00	0,00	0,00	0,00	0,00	0,00	0,00	0,00	0,00	0,00	0,00
		4210	Zakup materiałów i wyposażenia	2 000,00	2 000,00	2 000,00	0,00	2 000,00	0,00	0,00	0,00	0,00	0,00	0,00	0,00	0,00	0,00
		4240	Zakup środków dydaktycznych i książek	2 000,00	2 000,00	2 000,00	0,00	2 000,00	0,00	0,00	0,00	0,00	0,00	0,00	0,00	0,00	0,00
		4260	Zakup energii	9 000,00	9 000,00	9 000,00	0,00	9 000,00	0,00	0,00	0,00	0,00	0,00	0,00	0,00	0,00	0,00
		4280	Zakup usług zdrowotnych	700,00	700,00	700,00	0,00	700,00	0,00	0,00	0,00	0,00	0,00	0,00	0,00	0,00	0,00
		4300	Zakup usług pozostałych	2 000,00	2 000,00	2 000,00	0,00	2 000,00	0,00	0,00	0,00	0,00	0,00	0,00	0,00	0,00	0,00
		4410	Podróże służbowe krajowe	400,00	400,00	400,00	0,00	400,00	0,00	0,00	0,00	0,00	0,00	0,00	0,00	0,00	0,00
		4440	Opłaty na zakładowy fundusz świadczeń socjalnych	13 000,00	13 000,00	13 000,00	0,00	13 000,00	0,00	0,00	0,00	0,00	0,00	0,00	0,00	0,00	0,00
80104			Przedszkola	1 588 700,00	1 588 700,00	685 200,00	573 300,00	91 980,00	893 000,00	30 500,00	0,00	0,00	0,00	0,00	0,00	0,00	0,00
		2310	Dotacje celowe przekazane gminie na zadania bieżące realizowane na podstawie porozumień (umów) między jednostkami samorządu terytorialnego	228 000,00	228 000,00	0,00	0,00	0,00	228 000,00	0,00	0,00	0,00	0,00	0,00	0,00	0,00	0,00
		2540	Dotacja podmiotowa z budżetu dla niepublicznej jednostki systemu oświaty	550 000,00	550 000,00	0,00	0,00	0,00	550 000,00	0,00	0,00	0,00	0,00	0,00	0,00	0,00	0,00
		2590	Dotacja podmiotowa z budżetu dla publicznej jednostki systemu oświaty prowadzonej przez osobę prawną inną niż jednostka samorządu terytorialnego lub przez osobę fizyczną	115 000,00	115 000,00	0,00	0,00	0,00	115 000,00	0,00	0,00	0,00	0,00	0,00	0,00	0,00	0,00
		3020	Wydawnictwo osobowe niezaliczone do wynagrodzeń	30 500,00	30 500,00	0,00	0,00	0,00	30 500,00	0,00	0,00	0,00	0,00	0,00	0,00	0,00	0,00

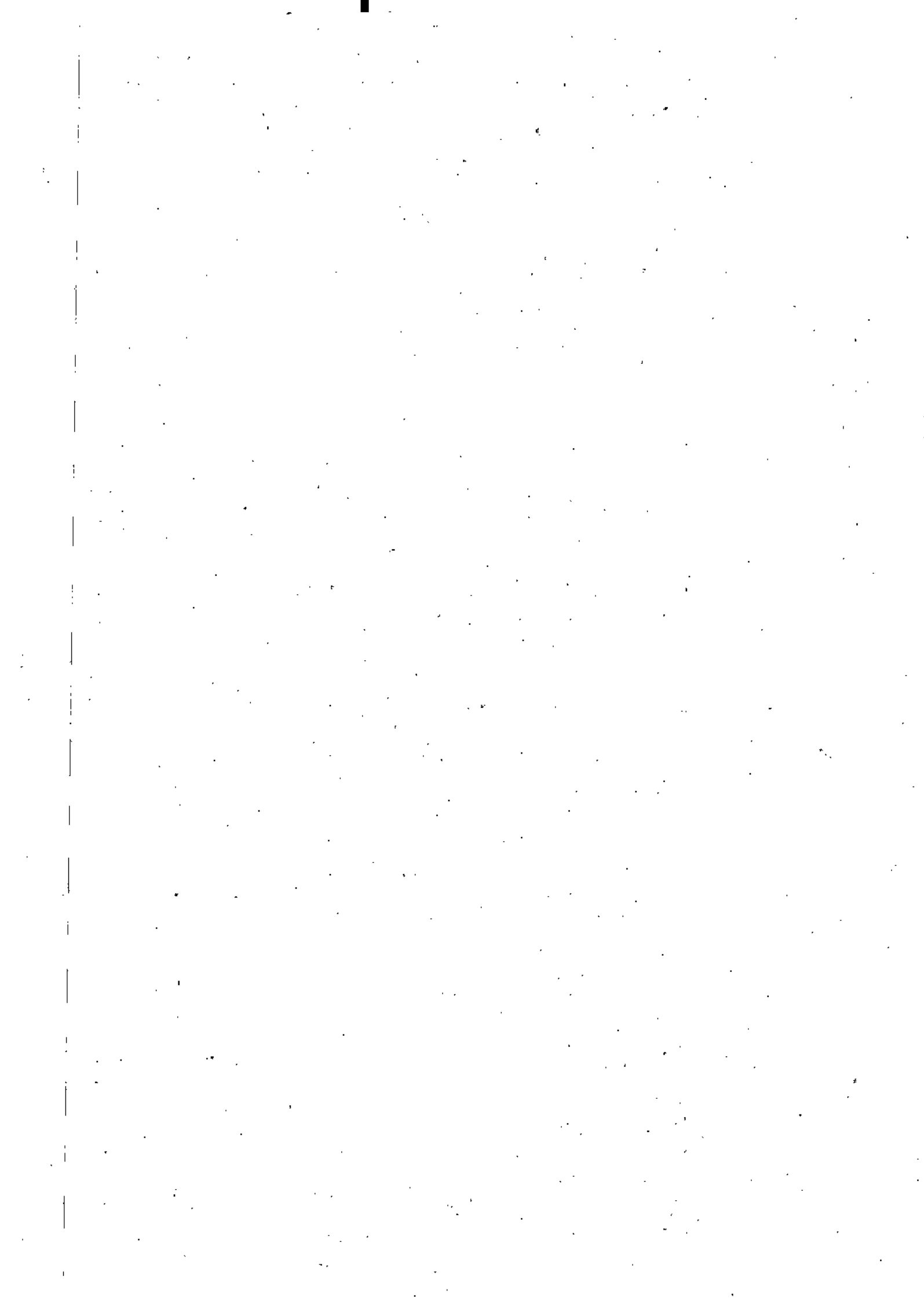

Dział	Rozdział	§	Nazwa	Plan	Z tego:								Wydatki majątkowe	Z tego:			
					Wydatki jednostek budżetowych,	Wynagrodzenia i świadczenia na rzecz osób fizycznych; świadczenia na rzecz osób fizycznych;	Wydatki związane z realizacją ich statutowych zadań;	dotacje na zadania bieżące	Wydatki na programy finansowane z udziałem środków, o których mowa w art. 5 ust. 1 pkt 2 i 3	Wypłaty z tytułu poręczeń i gwarancji	obsługa długu	Wydatki na programy finansowane z udziałem środków, o których mowa w art. 5 ust. 1 pkt 2 i 3		inwestycje i zakupy inwestycyjne	na programy finansowane z udziałem środków, o których mowa w art. 5 ust. 1 pkt 2 i 3	inwestycje i zakupy inwestycyjne	na programy finansowane z udziałem środków, o których mowa w art. 5 ust. 1 pkt 2 i 3
1	2	3	4	5	6	7	8	9	10	11	12	13	14	15	16	17	18
					450 300,00	450 300,00	450 300,00	0,00	0,00	0,00	0,00	0,00	0,00	0,00	0,00	0,00	0,00
		4010	Wynagrodzenia osobowe pracowników	450 300,00	450 300,00	450 300,00	0,00	0,00	0,00	0,00	0,00	0,00	0,00	0,00	0,00	0,00	0,00
		4040	Dotacje wynagrodzenia roczne	31 000,00	31 000,00	31 000,00	0,00	0,00	0,00	0,00	0,00	0,00	0,00	0,00	0,00	0,00	0,00
		4110	Składki na ubezpieczenia społeczne	81 000,00	81 000,00	81 000,00	0,00	0,00	0,00	0,00	0,00	0,00	0,00	0,00	0,00	0,00	0,00
		4120	Składki na Fundusz Pracy	11 000,00	11 000,00	11 000,00	0,00	0,00	0,00	0,00	0,00	0,00	0,00	0,00	0,00	0,00	0,00
		4210	Zakup materiałów i wyposażenia	7 000,00	7 000,00	7 000,00	0,00	7 000,00	0,00	0,00	0,00	0,00	0,00	0,00	0,00	0,00	0,00
		4220	Zakup środków żywności	34 000,00	34 000,00	34 000,00	0,00	34 000,00	0,00	0,00	0,00	0,00	0,00	0,00	0,00	0,00	0,00
		4240	Zakup środków dydaktycznych i książek	2 000,00	2 000,00	2 000,00	0,00	2 000,00	0,00	0,00	0,00	0,00	0,00	0,00	0,00	0,00	0,00
		4280	Zakup energii	14 000,00	14 000,00	14 000,00	0,00	14 000,00	0,00	0,00	0,00	0,00	0,00	0,00	0,00	0,00	0,00
		4270	Zakup usług remontowych	2 000,00	2 000,00	2 000,00	0,00	2 000,00	0,00	0,00	0,00	0,00	0,00	0,00	0,00	0,00	0,00
		4280	Zakup usług zlewny	1 000,00	1 000,00	1 000,00	0,00	1 000,00	0,00	0,00	0,00	0,00	0,00	0,00	0,00	0,00	0,00
		4300	Zakup usług pozostałych	6 500,00	6 500,00	6 500,00	0,00	6 500,00	0,00	0,00	0,00	0,00	0,00	0,00	0,00	0,00	0,00
		4360	Opłaty z tytułu zakupu usług telekomunikacyjnych	2 000,00	2 000,00	2 000,00	0,00	2 000,00	0,00	0,00	0,00	0,00	0,00	0,00	0,00	0,00	0,00
		4410	Pozostałe świadczenia	400,00	400,00	400,00	0,00	400,00	0,00	0,00	0,00	0,00	0,00	0,00	0,00	0,00	0,00
		4440	Opłaty na zakładowy fundusz świadczeń socjalnych	23 000,00	23 000,00	23 000,00	0,00	23 000,00	0,00	0,00	0,00	0,00	0,00	0,00	0,00	0,00	0,00
80110			Gminna	3 530 000,00	3 530 000,00	3 362 000,00	2 900 500,00	481 500,00	0,00	148 000,00	0,00	0,00	0,00	0,00	0,00	0,00	0,00
		3020	Wydatki osobowe niezaliczone do wynagrodzeń	148 000,00	148 000,00	148 000,00	0,00	148 000,00	0,00	0,00	0,00	0,00	0,00	0,00	0,00	0,00	0,00
		4010	Wynagrodzenia osobowe pracowników	2 219 500,00	2 219 500,00	2 219 500,00	2 219 500,00	0,00	0,00	0,00	0,00	0,00	0,00	0,00	0,00	0,00	0,00
		4040	Dotatkowe wynagrodzenie roczne	180 000,00	180 000,00	180 000,00	180 000,00	0,00	0,00	0,00	0,00	0,00	0,00	0,00	0,00	0,00	0,00
		4110	Składki na ubezpieczenia społeczne	430 000,00	430 000,00	430 000,00	430 000,00	0,00	0,00	0,00	0,00	0,00	0,00	0,00	0,00	0,00	0,00
		4120	Składki na Fundusz Pracy	49 000,00	49 000,00	49 000,00	49 000,00	0,00	0,00	0,00	0,00	0,00	0,00	0,00	0,00	0,00	0,00
		4140	Wpłaty na Państwowy Fundusz Rehabilitacji Osób Niepełnosprawnych	1 000,00	1 000,00	1 000,00	0,00	1 000,00	0,00	0,00	0,00	0,00	0,00	0,00	0,00	0,00	0,00
		4170	Wynagrodzenia bezosobowe	23 000,00	23 000,00	23 000,00	23 000,00	0,00	0,00	0,00	0,00	0,00	0,00	0,00	0,00	0,00	0,00
		4210	Zakup materiałów i wyposażenia	65 000,00	65 000,00	65 000,00	65 000,00	0,00	65 000,00	0,00	0,00	0,00	0,00	0,00	0,00	0,00	0,00
		4240	Zakup środków dydaktycznych i książek	60 000,00	60 000,00	60 000,00	60 000,00	0,00	60 000,00	0,00	0,00	0,00	0,00	0,00	0,00	0,00	0,00
		4260	Zakup energii	120 000,00	120 000,00	120 000,00	120 000,00	0,00	120 000,00	0,00	0,00	0,00	0,00	0,00	0,00	0,00	0,00
		4270	Zakup usług remontowych	20 000,00	20 000,00	20 000,00	20 000,00	0,00	20 000,00	0,00	0,00	0,00	0,00	0,00	0,00	0,00	0,00
		4280	Zakup usług pozostałych	2 000,00	2 000,00	2 000,00	2 000,00	0,00	2 000,00	0,00	0,00	0,00	0,00	0,00	0,00	0,00	0,00
		4300	Zakup usług pozostałych	54 000,00	54 000,00	54 000,00	54 000,00	0,00	54 000,00	0,00	0,00	0,00	0,00	0,00	0,00	0,00	0,00
		4360	Opłaty z tytułu zakupu usług telekomunikacyjnych	15 000,00	15 000,00	15 000,00	15 000,00	0,00	15 000,00	0,00	0,00	0,00	0,00	0,00	0,00	0,00	0,00

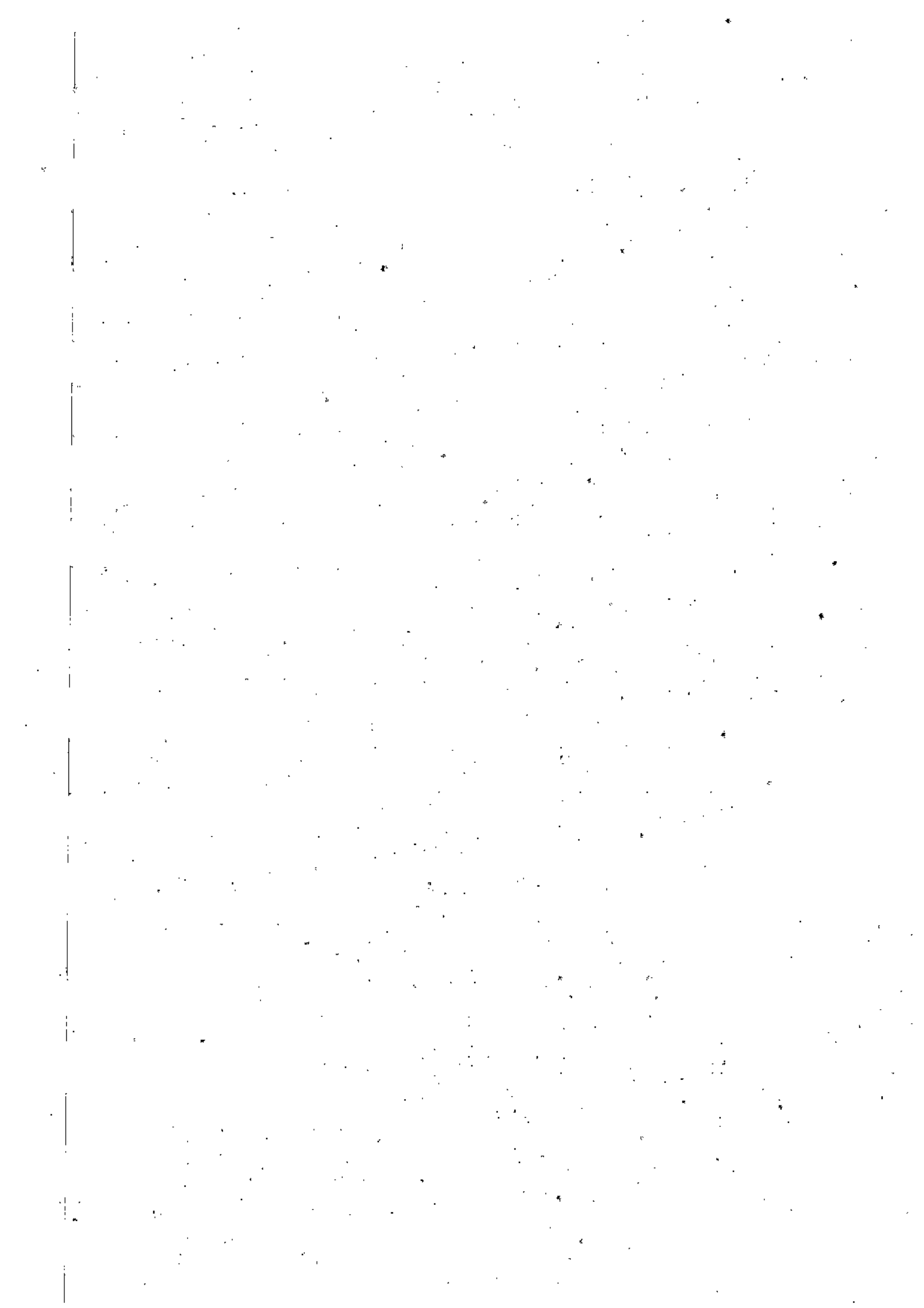

Dział	Rozdział	§	Nazwa	Plan	z tego:							z tego:						
					Wydanki bieżące	Wydanki jednostek budżetowych,	wynagrodzenia i składki od nich naliczane	wydatki związane z realizacją ich statutowych zadań;	dotacje na zadania bieżące	świadczenia na rzecz osób fizycznych,	Wydanki na programy finansowane z udziałem środków, o których mowa w art. 5 ust. 1 pkt 2 i 3	wypłaty z tytułu poręczeń i gwarancji	obaliga długu	Wydanki majątkowe	Investycje i zakupy inwestycyjne	na programy finansowane z udziałem środków, o których mowa w art. 5 ust. 1 pkt 2 i 3,	zakup i objęcie akcji i udziałów oraz wniesienie wkładów do spółek prawa handlowego.	
1	2	3	4	5	6	7	8	9	10	11	12	13	14	15	16	17	18	
		4410	Podróże służbowe krajowe	5 000,00	5 000,00	5 000,00	0,00	5 000,00	0,00	0,00	0,00	0,00	0,00	0,00	0,00	0,00	0,00	
		4430	Różne opłaty i składki	13 000,00	13 000,00	13 000,00	0,00	13 000,00	0,00	0,00	0,00	0,00	0,00	0,00	0,00	0,00	0,00	
		4440	Opłaty na zakładowy fundusz świadczeń socjalnych	125 000,00	125 000,00	125 000,00	0,00	125 000,00	0,00	0,00	0,00	0,00	0,00	0,00	0,00	0,00	0,00	
		4510	Opłaty na rzecz budżetu państwa	500,00	500,00	500,00	0,00	500,00	0,00	0,00	0,00	0,00	0,00	0,00	0,00	0,00	0,00	
		4700	Szkolenia pracowników niebędących członkami korpusu służby cywilnej	1 000,00	1 000,00	1 000,00	0,00	1 000,00	0,00	0,00	0,00	0,00	0,00	0,00	0,00	0,00	0,00	
20113			Dowozenie uczniów do szkół	568 600,00	568 600,00	568 600,00	0,00	568 600,00	0,00	1 500,00	0,00	0,00	0,00	0,00	0,00	0,00	0,00	
		3020	Wydanki osobowe niezaliczone do wynagrodzeń	1 500,00	1 500,00	1 500,00	0,00	1 500,00	0,00	1 500,00	0,00	0,00	0,00	0,00	0,00	0,00	0,00	
		4010	Wynagrodzenia osobowe pracowników	160 000,00	160 000,00	160 000,00	0,00	160 000,00	0,00	0,00	0,00	0,00	0,00	0,00	0,00	0,00	0,00	
		4040	Dotacje wynagrodzenie roczne	12 000,00	12 000,00	12 000,00	0,00	12 000,00	0,00	0,00	0,00	0,00	0,00	0,00	0,00	0,00	0,00	
		4110	Składki na ubezpieczenia społeczne	30 000,00	30 000,00	30 000,00	0,00	30 000,00	0,00	0,00	0,00	0,00	0,00	0,00	0,00	0,00	0,00	
		4120	Składki na Fundusz Pracy	4 000,00	4 000,00	4 000,00	0,00	4 000,00	0,00	0,00	0,00	0,00	0,00	0,00	0,00	0,00	0,00	
		4140	Wpłaty na Państwowy Fundusz Rehabilitacji Osób Niepełnosprawnych	400,00	400,00	400,00	0,00	400,00	0,00	0,00	0,00	0,00	0,00	0,00	0,00	0,00	0,00	
		4210	Zakup materiałów i wyposażenia	90 000,00	90 000,00	90 000,00	0,00	90 000,00	0,00	0,00	0,00	0,00	0,00	0,00	0,00	0,00	0,00	
		4270	Zakup usług remontowych	40 000,00	40 000,00	40 000,00	0,00	40 000,00	0,00	0,00	0,00	0,00	0,00	0,00	0,00	0,00	0,00	
		4280	Zakup usług zdrowotnych	300,00	300,00	300,00	0,00	300,00	0,00	0,00	0,00	0,00	0,00	0,00	0,00	0,00	0,00	
		4300	Zakup usług pocztowych	217 000,00	217 000,00	217 000,00	0,00	217 000,00	0,00	0,00	0,00	0,00	0,00	0,00	0,00	0,00	0,00	
		4410	Podróża służbowe krajowe	2 000,00	2 000,00	2 000,00	0,00	2 000,00	0,00	0,00	0,00	0,00	0,00	0,00	0,00	0,00	0,00	
		4430	Różne opłaty i składki	5 000,00	5 000,00	5 000,00	0,00	5 000,00	0,00	0,00	0,00	0,00	0,00	0,00	0,00	0,00	0,00	
		4440	Opłaty na zakładowy fundusz świadczeń socjalnych	4 400,00	4 400,00	4 400,00	0,00	4 400,00	0,00	0,00	0,00	0,00	0,00	0,00	0,00	0,00	0,00	
		4500	Prostate podatkowe na rzecz budżetów jednostek samorządu terytorialnego	3 000,00	3 000,00	3 000,00	0,00	3 000,00	0,00	0,00	0,00	0,00	0,00	0,00	0,00	0,00	0,00	
30145			Dokształcanie i doskonalenie nauczycieli	55 070,00	55 070,00	55 070,00	0,00	55 070,00	0,00	0,00	0,00	0,00	0,00	0,00	0,00	0,00	0,00	
		4700	Szkolenia pracowników niebędących członkami korpusu służby cywilnej	55 070,00	55 070,00	55 070,00	0,00	55 070,00	0,00	0,00	0,00	0,00	0,00	0,00	0,00	0,00	0,00	
30145			Stołówki szkolne i przedszkolne	1 010 400,00	1 010 400,00	1 010 400,00	0,00	1 010 400,00	0,00	2 900,00	0,00	0,00	0,00	0,00	0,00	0,00	0,00	
		3020	Wydanki osobowe niezaliczone do wynagrodzeń	2 900,00	2 900,00	2 900,00	0,00	2 900,00	0,00	0,00	0,00	0,00	0,00	0,00	0,00	0,00	0,00	
		4010	Wynagrodzenia osobowe pracowników	488 500,00	488 500,00	488 500,00	0,00	488 500,00	0,00	0,00	0,00	0,00	0,00	0,00	0,00	0,00	0,00	
		4040	Dotacje wynagrodzenie roczne	38 000,00	38 000,00	38 000,00	0,00	38 000,00	0,00	0,00	0,00	0,00	0,00	0,00	0,00	0,00	0,00	
		4110	Składki na ubezpieczenia społeczne	92 100,00	92 100,00	92 100,00	0,00	92 100,00	0,00	0,00	0,00	0,00	0,00	0,00	0,00	0,00	0,00	
		4120	Składki na Fundusz Pracy	7 600,00	7 600,00	7 600,00	0,00	7 600,00	0,00	0,00	0,00	0,00	0,00	0,00	0,00	0,00	0,00	

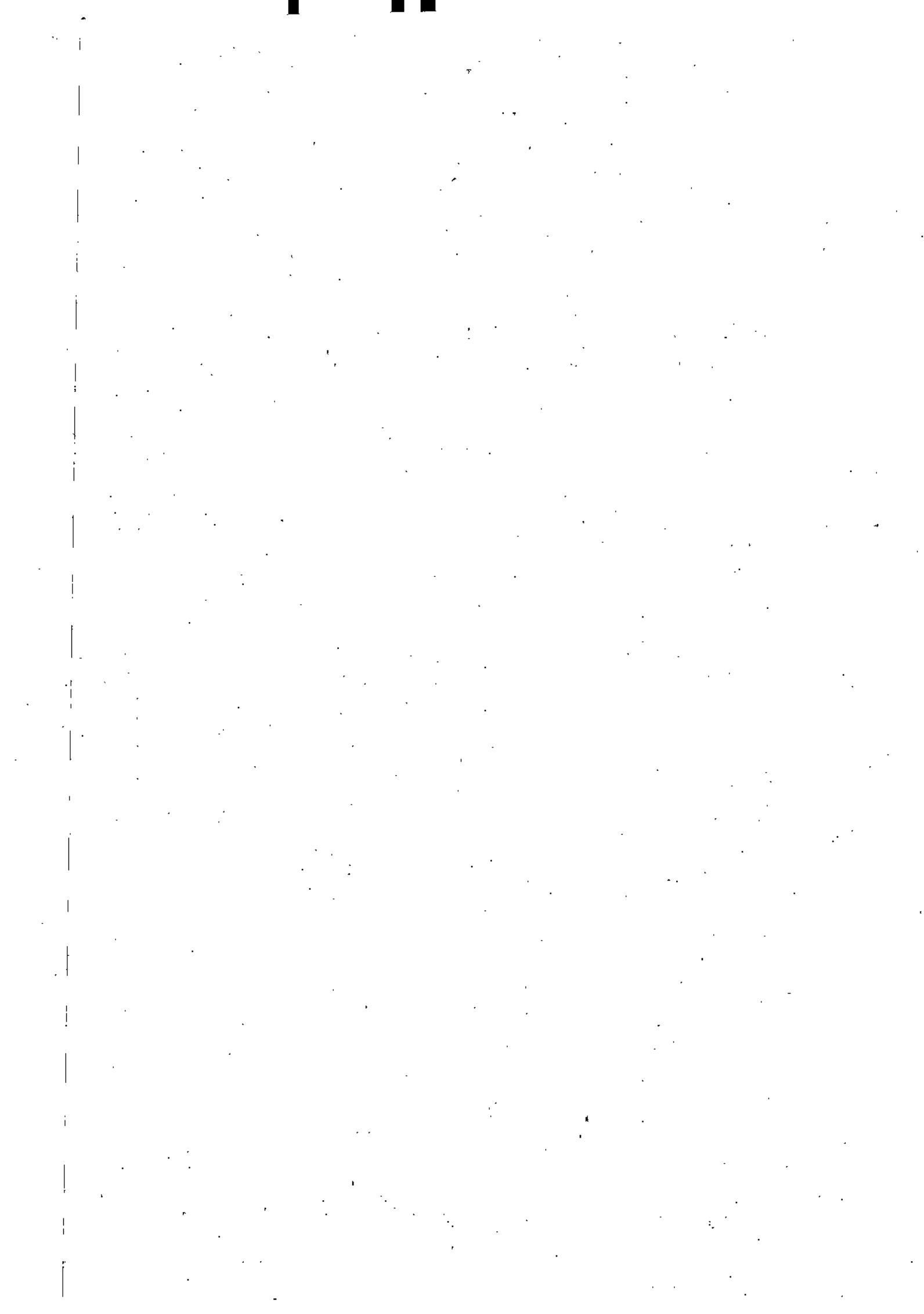

Dzięk	Rozdział	§	Nazwa	Plan	Z tego:													
					Wydaki bieżące	Wydaki jednostek budżetowych,	z tego:			dotacja na zadania bieżące	świadczenia na rzecz osób fizycznych:	wydatki na finansowanie z udziałem środków o których mowa w art. 5 ust. 1 pkt 2 i 3	wydatki z tytułu poręczeń i gwarancji	obsługa długu	Wypłaty majątkowe	inwestycje i zakupy inwestycyjne	z tego:	
							wynagrodzenia i składki od nich należące	wydatki związane z realizacją ich statutowych zadań	wydatki na finansowanie z udziałem środków o których mowa w art. 5 ust. 1 pkt 2 i 3								na programy finansowane z udziałem środków, o których mowa w art. 5 ust. 1 pkt 13,	w tym:
1	2	3	4	5	6	7	8	9	10	11	12	13	14	15	16	17	18	
		3	4	5	6	7	8	9	10	11	12	13	14	15	16	17	18	
		4210	Zakup materiałów i wyposażenia	10 000,00	10 000,00	10 000,00	0,00	10 000,00	0,00	0,00	0,00	0,00	0,00	0,00	0,00	0,00	0,00	
		4220	Zakup środków żywności	270 000,00	270 000,00	270 000,00	0,00	270 000,00	0,00	0,00	0,00	0,00	0,00	0,00	0,00	0,00	0,00	
		4290	Zakup energii	36 500,00	36 500,00	36 500,00	0,00	36 500,00	0,00	0,00	0,00	0,00	0,00	0,00	0,00	0,00	0,00	
		4270	Zakup usług remontowych	7 000,00	7 000,00	7 000,00	0,00	7 000,00	0,00	0,00	0,00	0,00	0,00	0,00	0,00	0,00	0,00	
		4280	Zakup usług zdrowotnych	3 000,00	3 000,00	3 000,00	0,00	3 000,00	0,00	0,00	0,00	0,00	0,00	0,00	0,00	0,00	0,00	
		4300	Zakup usług pozostałych	17 000,00	17 000,00	17 000,00	0,00	17 000,00	0,00	0,00	0,00	0,00	0,00	0,00	0,00	0,00	0,00	
		4380	Opłaty z tytułu zakupu usług telekomunikacyjnych	2 500,00	2 500,00	2 500,00	0,00	2 500,00	0,00	0,00	0,00	0,00	0,00	0,00	0,00	0,00	0,00	
		4410	Podróże służbowe krajowe	800,00	800,00	800,00	0,00	800,00	0,00	0,00	0,00	0,00	0,00	0,00	0,00	0,00	0,00	
		4440	Opłaty na zakładowy fundusz świadczeń socjalnych	18 500,00	18 500,00	18 500,00	0,00	18 500,00	0,00	0,00	0,00	0,00	0,00	0,00	0,00	0,00	0,00	
		4510	Opłaty na rzecz budżetu państwa	4 000,00	4 000,00	4 000,00	0,00	4 000,00	0,00	0,00	0,00	0,00	0,00	0,00	0,00	0,00	0,00	
		4700	Szkolenia pracowników niebędących członkami korpusu służby cywilnej	2 000,00	2 000,00	2 000,00	0,00	2 000,00	0,00	0,00	0,00	0,00	0,00	0,00	0,00	0,00	0,00	
80149			Realizacja zadań wyznaczkowych służbowych w ramach wydatków na realizację zadań z budżetu dla imprez publicznych w szkołach podstawowych i innych formach wychowania przedszkolnego	44 930,00	22 930,00	22 930,00	15 930,00	7 000,00	21 000,00	1 000,00	0,00	0,00	0,00	0,00	0,00	0,00	0,00	
		2540	Dotacja podmiotowa z budżetu dla imprez publicznej jednostki systemu oświaty	21 000,00	0,00	0,00	0,00	0,00	21 000,00	0,00	0,00	0,00	0,00	0,00	0,00	0,00	0,00	
		3020	Wydatki osobowe niezaliczone do wynagrodzeń	1 000,00	0,00	0,00	0,00	0,00	0,00	1 000,00	0,00	0,00	0,00	0,00	0,00	0,00	0,00	
		4010	Wynagrodzenia osobowe pracowników	9 930,00	9 930,00	9 930,00	9 930,00	0,00	0,00	0,00	0,00	0,00	0,00	0,00	0,00	0,00	0,00	
		4040	Dotatkowe wynagrodzenie roczne	2 000,00	2 000,00	2 000,00	2 000,00	0,00	0,00	0,00	0,00	0,00	0,00	0,00	0,00	0,00	0,00	
		4110	Składki na ubezpieczenia społeczne	3 000,00	3 000,00	3 000,00	3 000,00	0,00	0,00	0,00	0,00	0,00	0,00	0,00	0,00	0,00	0,00	
		4120	Składki na Fundusz Pracy	1 000,00	1 000,00	1 000,00	1 000,00	0,00	0,00	0,00	0,00	0,00	0,00	0,00	0,00	0,00	0,00	
		4210	Zakup materiałów i wyposażenia	1 000,00	1 000,00	1 000,00	0,00	1 000,00	0,00	0,00	0,00	0,00	0,00	0,00	0,00	0,00	0,00	
		4240	Zakup środków dydaktycznych i książek	2 000,00	2 000,00	2 000,00	0,00	2 000,00	0,00	0,00	0,00	0,00	0,00	0,00	0,00	0,00	0,00	
		4260	Zakup energii	1 000,00	1 000,00	1 000,00	0,00	1 000,00	0,00	0,00	0,00	0,00	0,00	0,00	0,00	0,00	0,00	
		4300	Zakup usług pozostałych	1 000,00	1 000,00	1 000,00	0,00	1 000,00	0,00	0,00	0,00	0,00	0,00	0,00	0,00	0,00	0,00	
		4440	Opłaty na zakładowy fundusz świadczeń socjalnych	2 000,00	2 000,00	2 000,00	0,00	2 000,00	0,00	0,00	0,00	0,00	0,00	0,00	0,00	0,00	0,00	
80150			Realizacja zadań wyznaczkowych służbowych w ramach wydatków na realizację zadań z budżetu dla imprez publicznych w szkołach podstawowych i innych formach wychowania przedszkolnego w szkołach podstawowych i innych formach wychowania przedszkolnego	688 945,00	530 945,00	364 330,00	166 615,00	115 000,00	23 000,00	0,00	0,00	0,00	0,00	0,00	0,00	0,00	0,00	

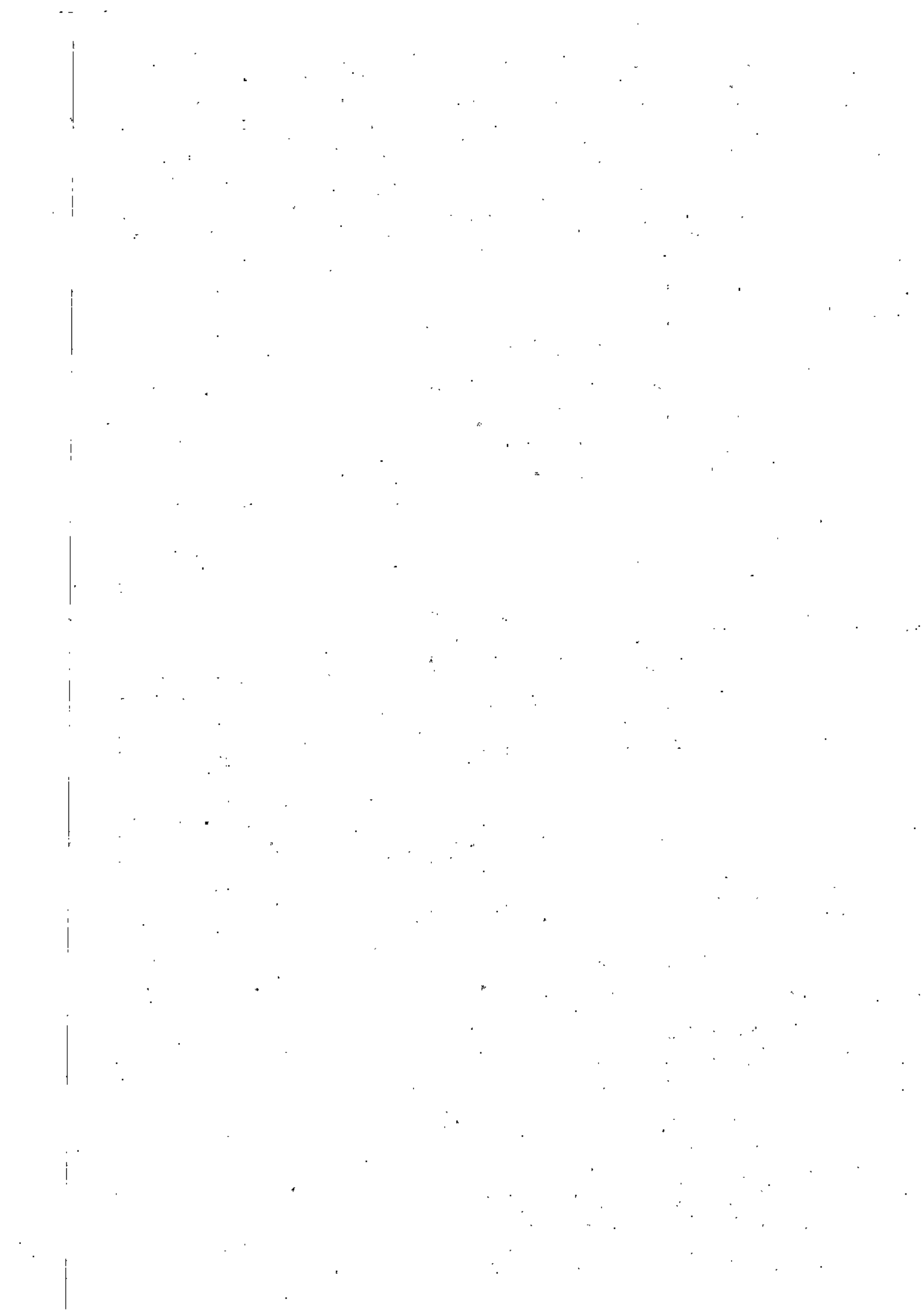

Dział	Rozdział	§	Nazwa	Plan	z tego:							z tego:					z tego:		
					Wydanki bieżące	Wydanki jednorazowe budżetowych,	wynagrodzenia i składki od nich należące	Wydanki związane z realizacją ich statutowych zadań;	dotacje na zadania bieżące	świadczenia na rzecz osób fizycznych;	wypłaty na finansowanie z udziałem środków o określonych mow w art. 5 ust. 1 pkt 2 i 3	wypłaty z tytułu poręczeń i gwarancji	obsługa długu	Wydanki majątkowe	inwestycje i zakupy inwestycyjne	w tym: na programy finansowane z udziałem środków, o określonych mow w art. 5 ust. 1 pkt 2 i 3	zakup i objęcie akcji i udziałów oraz wykupienie udziałów w spółkach, o określonych mow w art. 5 ust. 1 pkt 2 i 3		
1	2	3	4	5	6	7	8	9	10	11	12	13	14	15	16	17	18		
		2590	Dotacja podmiotowa z budżetu dla publicznej jednostki systemu oświaty prowadzonej przez osobę prawną linia niż jednostka samorządu terytorialnego lub przez osobę fizyczną	115 000,00	115 000,00	0,00	0,00	0,00	115 000,00	0,00	0,00	0,00	0,00	0,00	0,00	0,00	0,00	0,00	
		3020	Wydanki osobowe niezaliczone do wynagrodzeń	23 000,00	23 000,00	0,00	0,00	0,00	0,00	23 000,00	0,00	0,00	0,00	0,00	0,00	0,00	0,00		
		4010	Wynagrodzenia osobowe pracowników	275 920,00	275 920,00	275 920,00	275 920,00	0,00	0,00	0,00	0,00	0,00	0,00	0,00	0,00	0,00	0,00		
		4040	Dodatek wynagrodzenie roczne	20 930,00	20 930,00	20 930,00	20 930,00	0,00	0,00	0,00	0,00	0,00	0,00	0,00	0,00	0,00	0,00		
		4110	Składki na ubezpieczenia społeczne	53 280,00	53 280,00	53 280,00	53 280,00	0,00	0,00	0,00	0,00	0,00	0,00	0,00	0,00	0,00	0,00		
		4120	Składki na Fundusz Pracy	11 200,00	11 200,00	11 200,00	11 200,00	0,00	0,00	0,00	0,00	0,00	0,00	0,00	0,00	0,00	0,00		
		4170	Wynagrodzenia bezosobowe	3 000,00	3 000,00	3 000,00	3 000,00	0,00	0,00	0,00	0,00	0,00	0,00	0,00	0,00	0,00	0,00		
		4210	Zakup materiałów i wyposażenia	28 010,00	28 010,00	28 010,00	28 010,00	0,00	28 010,00	0,00	0,00	0,00	0,00	0,00	0,00	0,00	0,00		
		4240	Zakup środków dydaktycznych i książek	53 700,00	53 700,00	53 700,00	53 700,00	0,00	53 700,00	0,00	0,00	0,00	0,00	0,00	0,00	0,00	0,00		
		4280	Zakup energii	32 175,00	32 175,00	32 175,00	32 175,00	0,00	32 175,00	0,00	0,00	0,00	0,00	0,00	0,00	0,00	0,00		
		4300	Zakup usług pozostałych	34 530,00	34 530,00	34 530,00	34 530,00	0,00	34 530,00	0,00	0,00	0,00	0,00	0,00	0,00	0,00	0,00		
		4360	Opłaty z tytułu zakupu usług telekomunikacyjnych	200,00	200,00	200,00	200,00	0,00	200,00	0,00	0,00	0,00	0,00	0,00	0,00	0,00	0,00		
		4440	Opłaty na zakładowy fundusz świadczeń socjalnych	18 000,00	18 000,00	18 000,00	18 000,00	0,00	18 000,00	0,00	0,00	0,00	0,00	0,00	0,00	0,00	0,00		
	80185		Pozostała działalność	164 600,00	164 600,00	164 600,00	164 600,00	600,00	164 000,00	0,00	0,00	0,00	0,00	0,00	0,00	0,00	0,00		
		4170	Wynagrodzenia bezosobowe	600,00	600,00	600,00	600,00	600,00	0,00	0,00	0,00	0,00	0,00	0,00	0,00	0,00	0,00		
		4210	Zakup materiałów i wyposażenia	5 000,00	5 000,00	5 000,00	5 000,00	0,00	5 000,00	0,00	0,00	0,00	0,00	0,00	0,00	0,00	0,00		
		4300	Zakup usług pozostałych	1 000,00	1 000,00	1 000,00	1 000,00	0,00	1 000,00	0,00	0,00	0,00	0,00	0,00	0,00	0,00	0,00		
	851	4440	Opłaty na zakładowy fundusz świadczeń socjalnych	158 000,00	158 000,00	158 000,00	158 000,00	0,00	158 000,00	0,00	0,00	0,00	0,00	0,00	0,00	0,00	0,00		
			Ochrona zdrowia	301 950,00	301 950,00	299 950,00	55 900,00	204 050,00	23 000,00	19 000,00	0,00	0,00	0,00	0,00	0,00	0,00	0,00		
	85149		Programy polityki zdrowotnej	107 400,00	107 400,00	107 400,00	9 000,00	107 400,00	0,00	0,00	0,00	0,00	0,00	0,00	0,00	0,00	0,00		
		4280	Zakup usług zdrowotnych	107 400,00	107 400,00	107 400,00	0,00	107 400,00	0,00	0,00	0,00	0,00	0,00	0,00	0,00	0,00	0,00		
	85153		Zwalczanie narkomanii	12 000,00	12 000,00	12 000,00	0,00	12 000,00	0,00	0,00	0,00	0,00	0,00	0,00	0,00	0,00	0,00		
		4300	Zakup usług pozostałych	12 000,00	12 000,00	12 000,00	0,00	12 000,00	0,00	0,00	0,00	0,00	0,00	0,00	0,00	0,00	0,00		
	85154		Przeciwdziałanie alkoholizmowi	182 550,00	182 550,00	140 550,00	55 900,00	84 650,00	23 000,00	19 000,00	0,00	0,00	0,00	0,00	0,00	0,00	0,00		
		2620	Dotacja celowa z budżetu na finansowanie lub dofinansowanie zadań zleconych do realizacji siołwystawieniom	23 000,00	23 000,00	0,00	0,00	0,00	23 000,00	0,00	0,00	0,00	0,00	0,00	0,00	0,00	0,00		
		3030	Różne wydatki na rzecz osób fizycznych	19 000,00	19 000,00	0,00	0,00	0,00	0,00	19 000,00	0,00	0,00	0,00	0,00	0,00	0,00	0,00		
		4110	Składki na ubezpieczenia społeczne	6 800,00	6 800,00	6 800,00	6 800,00	0,00	0,00	0,00	0,00	0,00	0,00	0,00	0,00	0,00	0,00		

Dział	Rozdział	§	Nazwa	Plan	Wydatki bezcenne	Z tego:												
						Wydatki jednostek budżetowych	Z tego:		z tego:						Wydatki na programy finansowane z udziałem środków, o których mowa w art. 5 ust. 1 pkt 2 i 3	Wydatki majątkowe	z tego:	
							wynagrodzenia i składki od osób naliczalne	Wydatki związane z realizacją ich statutowych zadań:	dotacje na zadania bieżące	świadczenia na rzecz osób fizycznych	Wydatki na wypłaty z tytułu porzeczności i gwałtów	obciążenia tytułu	Wydatki inwestycyjne	na programy finansowane z udziałem środków, o których mowa w art. 5 ust. 1 pkt 2 i 3			zakup i odbiór akcji i udziałów	Wkładów do spółek prawa handlowego
1	2	3	4	5	6	7	8	9	10	11	12	13	14	15	16	17	18	
	4120		Składki na Fundusz Pracy	730,00	730,00	730,00	730,00	0,00	0,00	0,00	0,00	0,00	0,00	0,00	0,00	0,00	0,00	
	4170		Wynagrodzenia bezcenne	48 370,00	48 370,00	48 370,00	48 370,00	0,00	0,00	0,00	0,00	0,00	0,00	0,00	0,00	0,00	0,00	
	4210		Zakup materiałów i wyposażenia	6 900,00	6 900,00	6 900,00	6 900,00	0,00	0,00	0,00	0,00	0,00	0,00	0,00	0,00	0,00	0,00	
	4300		Zakup usług pozostałych	67 250,00	67 250,00	67 250,00	67 250,00	0,00	0,00	0,00	0,00	0,00	0,00	0,00	0,00	0,00	0,00	
	4360		Zakup usług obejmujących wykonanie ekspertyz, analiz i opinii	4 000,00	4 000,00	4 000,00	4 000,00	0,00	0,00	0,00	0,00	0,00	0,00	0,00	0,00	0,00	0,00	
	4430		Różna opłaty i składki	4 500,00	4 500,00	4 500,00	4 500,00	0,00	0,00	0,00	0,00	0,00	0,00	0,00	0,00	0,00	0,00	
	4610		Koszty postępowania sądowego / prokuratorskiego	2 000,00	2 000,00	2 000,00	2 000,00	0,00	0,00	0,00	0,00	0,00	0,00	0,00	0,00	0,00	0,00	
	652		Pomoc społeczna	1 084 381,00	1 084 381,00	937 501,00	484 600,00	442 901,00	6 000,00	950 800,00	0,00	0,00	0,00	0,00	0,00	0,00	0,00	
	65202		Darmy pomocy społecznej	290 000,00	290 000,00	290 000,00	290 000,00	0,00	0,00	0,00	0,00	0,00	0,00	0,00	0,00	0,00	0,00	
	4300		Zakup usług pozostałych	10 000,00	10 000,00	10 000,00	10 000,00	0,00	0,00	0,00	0,00	0,00	0,00	0,00	0,00	0,00	0,00	
	4390		Zakup usług przez jednostki samorządu terytorialnego od innych jednostek samorządu terytorialnego	290 000,00	290 000,00	290 000,00	290 000,00	0,00	0,00	0,00	0,00	0,00	0,00	0,00	0,00	0,00	0,00	
	65205		Zadania w zakresie przeciwdziałania przemytowi w rodzinie	10 000,00	10 000,00	10 000,00	3 600,00	6 400,00	0,00	0,00	0,00	0,00	0,00	0,00	0,00	0,00	0,00	
	4110		Składki na ubezpieczenia społeczne	800,00	800,00	800,00	800,00	0,00	0,00	0,00	0,00	0,00	0,00	0,00	0,00	0,00	0,00	
	4170		Wynagrodzenia bezosobowe	3 000,00	3 000,00	3 000,00	3 000,00	0,00	0,00	0,00	0,00	0,00	0,00	0,00	0,00	0,00	0,00	
	4210		Zakup materiałów i wyposażenia	2 000,00	2 000,00	2 000,00	2 000,00	0,00	0,00	0,00	0,00	0,00	0,00	0,00	0,00	0,00	0,00	
	4300		Zakup usług pozostałych	3 600,00	3 600,00	3 600,00	3 600,00	0,00	0,00	0,00	0,00	0,00	0,00	0,00	0,00	0,00	0,00	
	4700		Składki pracownikom niepełnych członkami korporacji służby gymnej	800,00	800,00	800,00	800,00	0,00	0,00	0,00	0,00	0,00	0,00	0,00	0,00	0,00	0,00	
	65213		Składki na ubezpieczenie zdrowotne oddane za osoby pobierające świadczenia z pomocy społecznej, niekorzystających z świadczenia rodzinnego oraz za osoby uczestniczące w zajęciach w centrum integracji społecznej	98 751,00	98 751,00	98 751,00	0,00	98 751,00	0,00	0,00	0,00	0,00	0,00	0,00	0,00	0,00	0,00	
	2910		Zwrot odsetek oraz płatności w tym wykorzystanych nieosobnie z przeznaczaniem lub wykorzystaniem z nastawieniem procedur, o których mowa w art. 194 ustawy, poborczych świadczeń lub w nadmiernej wysokości	500,00	500,00	500,00	0,00	500,00	0,00	0,00	0,00	0,00	0,00	0,00	0,00	0,00	0,00	
	4130		Składki na ubezpieczenie zdrowotne	98 251,00	98 251,00	98 251,00	0,00	98 251,00	0,00	0,00	0,00	0,00	0,00	0,00	0,00	0,00	0,00	
	65214		Zasługi okresowe, celowe i pomocy w naturze oraz składki na ubezpieczenia emerytalne i rentowe	85 250,00	85 250,00	85 250,00	0,00	85 250,00	0,00	0,00	0,00	0,00	0,00	0,00	0,00	0,00	0,00	
	2910		Zwrot dotacji oraz płatności w tym wykorzystanych nieosobnie z przeznaczaniem lub wykorzystaniem z nastawieniem procedur, o których mowa w art. 194 ustawy, poborczych świadczeń lub w nadmiernej wysokości	500,00	500,00	500,00	0,00	500,00	0,00	0,00	0,00	0,00	0,00	0,00	0,00	0,00	0,00	
	3110		Świadczenia społeczne	64 750,00	64 750,00	0,00	0,00	0,00	0,00	64 750,00	0,00	0,00	0,00	0,00	0,00	0,00	0,00	

Dział	Rozdział	§	Nazwa	Plan	z tego:								z tego:				z tego:		
					Wydanie bieżące	Wydanie jednostek budżetowych,	Wynagrodzenia i świadczenia od nich należące	Wydatki związane z realizacją ich statutowych zadań;	dotacja na zadania bieżące	Świadczenia na rzecz osób fizycznych;	Wydatki na programy finansowane z udziałem środków, o których mowa w art. 5 ust. 1 pkt 2 i 3	wypłaty z tytułu poręczeń i gwarancji	odsetki od dłużności	Wydatki majątkowe	inwestycje i zakupy inwestycyjne	na programy finansowane z udziałem środków, o których mowa w art. 5 ust. 1 pkt 2 i 3	w tym:	zakup i objęcie akcji i udziałów oraz wniesienie wkładów do spółek prawa handlowego	
1	2	3	4	5	6	7	8	9	10	11	12	13	14	15	16	17	18		
	85215		Dodatkowe mieszkaniowe	10 000,00	10 000,00	0,00	0,00	0,00	0,00	10 000,00	0,00	0,00	0,00	0,00	0,00	0,00	0,00		
	85216		Świadczenia społeczne	10 000,00	10 000,00	0,00	0,00	0,00	0,00	10 000,00	0,00	0,00	0,00	0,00	0,00	0,00	0,00		
			Zwrotki stałe	319 792,00	319 792,00	3 000,00	0,00	3 000,00	0,00	316 792,00	0,00	0,00	0,00	0,00	0,00	0,00	0,00		
	2910		Zwrot dotacji oraz płatności, w tym wykorzystanych niezgodnie z przeznaczeniem lub wykorzystanych z naruszeniem procedur, o których mowa w art. 184 ustawy, pobranych nielimitalnie lub w nadmiernej wysokości	3 000,00	3 000,00	3 000,00	0,00	3 000,00	0,00	0,00	0,00	0,00	0,00	0,00	0,00	0,00	0,00		
	3110		Świadczenia społeczne	319 792,00	319 792,00	0,00	0,00	0,00	0,00	319 792,00	0,00	0,00	0,00	0,00	0,00	0,00	0,00		
	85219		Ośrodki pomocy społecznej	534 250,00	534 250,00	533 250,00	491 000,00	42 250,00	0,00	1 000,00	0,00	0,00	0,00	0,00	0,00	0,00	0,00		
	3020		Wydatki osobowe niezaliczone do wynagrodzeń	1 000,00	1 000,00	0,00	0,00	0,00	0,00	1 000,00	0,00	0,00	0,00	0,00	0,00	0,00	0,00		
	4010		Wynagrodzenia osobowe pracowników	360 000,00	360 000,00	360 000,00	360 000,00	0,00	0,00	0,00	0,00	0,00	0,00	0,00	0,00	0,00	0,00		
	4040		Dodatkowe wynagrodzenie roczne	36 000,00	36 000,00	36 000,00	36 000,00	0,00	0,00	0,00	0,00	0,00	0,00	0,00	0,00	0,00	0,00		
	4110		Składki na ubezpieczenia społeczne	70 000,00	70 000,00	70 000,00	70 000,00	0,00	0,00	0,00	0,00	0,00	0,00	0,00	0,00	0,00	0,00		
	4120		Składki na Fundusz Pracy	10 000,00	10 000,00	10 000,00	10 000,00	0,00	0,00	0,00	0,00	0,00	0,00	0,00	0,00	0,00	0,00		
	4170		Wynagrodzenia bezosobowe	15 000,00	15 000,00	15 000,00	15 000,00	0,00	0,00	0,00	0,00	0,00	0,00	0,00	0,00	0,00	0,00		
	4210		Zakup materiałów i wyposażenia	10 000,00	10 000,00	10 000,00	10 000,00	0,00	0,00	0,00	0,00	0,00	0,00	0,00	0,00	0,00	0,00		
	4270		Zakup usług remontowych	3 000,00	3 000,00	3 000,00	3 000,00	0,00	0,00	0,00	0,00	0,00	0,00	0,00	0,00	0,00	0,00		
	4280		Zakup usług zdrowotnych	500,00	500,00	500,00	500,00	0,00	0,00	0,00	0,00	0,00	0,00	0,00	0,00	0,00	0,00		
	4300		Zakup usług pozostałych	15 000,00	15 000,00	15 000,00	15 000,00	0,00	0,00	0,00	0,00	0,00	0,00	0,00	0,00	0,00	0,00		
	4410		Podróże służbowe krajowe	500,00	500,00	500,00	500,00	0,00	0,00	0,00	0,00	0,00	0,00	0,00	0,00	0,00	0,00		
	4430		Różne opłaty i składki	1 000,00	1 000,00	1 000,00	1 000,00	0,00	0,00	0,00	0,00	0,00	0,00	0,00	0,00	0,00	0,00		
	4440		Opłaty na zaliczkowy fundusz świadczeń socjalnych	7 800,00	7 800,00	7 800,00	7 800,00	0,00	0,00	0,00	0,00	0,00	0,00	0,00	0,00	0,00	0,00		
	4480		Podatek od nieruchomości	1 000,00	1 000,00	1 000,00	1 000,00	0,00	0,00	0,00	0,00	0,00	0,00	0,00	0,00	0,00	0,00		
	4520		Opłaty na rzecz budżetów jednostek samorządu terytorialnego	450,00	450,00	450,00	450,00	0,00	0,00	0,00	0,00	0,00	0,00	0,00	0,00	0,00	0,00		
	4700		Szkolenia pracowników niebędących członkami korpusu służby cywilnej	3 000,00	3 000,00	3 000,00	3 000,00	0,00	0,00	0,00	0,00	0,00	0,00	0,00	0,00	0,00	0,00		
	85230		Pomoc w zakresie dożywiania	548 336,00	548 336,00	2 000,00	0,00	2 000,00	0,00	6 000,00	538 336,00	0,00	0,00	0,00	0,00	0,00	0,00		
	2820		Dotacja celowa z budżetu na finansowanie lub dofinansowanie zadań zleconych do realizacji służyć cywilnej	6 000,00	6 000,00	0,00	0,00	0,00	0,00	6 000,00	0,00	0,00	0,00	0,00	0,00	0,00	0,00		
	2910		Zwrot dotacji oraz płatności, w tym wykorzystanych niezgodnie z przeznaczeniem lub wykorzystanych z naruszeniem procedur, o których mowa w art. 184 ustawy, pobranych nielimitalnie lub w nadmiernej wysokości	2 000,00	2 000,00	2 000,00	0,00	2 000,00	0,00	0,00	0,00	0,00	0,00	0,00	0,00	0,00	0,00		

Dział	Rozdział	§	Nazwa	Plan	z tego:							z tego:						
					6	7	8	9	10	11	12	13	14	15	16	17	18	
				Wydania bieżące	wydatki jednostek budżetowych,	wynagrodzenia i składki od nich naliczane	wydatki związane z realizacją ich statutowych zadań;	dotacje na zadania bieżące	świadczenia na rzecz osób fizycznych;	wydatki na finansowanie udziałem, wkładem, pożyczką, o których mowa w art. 5 ust. 1 pkt 2, 3	wypłaty z tytułu poręczeń i gwarancji	obsługa długu	Wydatki majątkowe	inwestycje i zakupy inwestycyjne	w tym:	zakup i objęcie akcji i udziałów oraz wniesienie wkładów do spółek prawa handlowego		
1	2	3	4	5	6	7	8	9	10	11	12	13	14	15	16	17	18	
		3110	Świadczenia społeczne	538 338,00	538 338,00	0,00	0,00	0,00	0,00	538 338,00	0,00	0,00	0,00	0,00	0,00	0,00	0,00	
853			Pozostałe zadania w zakresie polityki społecznej	50 000,00	50 000,00	0,00	0,00	0,00	0,00	50 000,00	0,00	0,00	0,00	0,00	0,00	0,00	0,00	
	85395		Przebiega działalność	50 000,00	50 000,00	0,00	0,00	0,00	0,00	50 000,00	0,00	0,00	0,00	0,00	0,00	0,00	0,00	
		3110	Świadczenia społeczne	50 000,00	50 000,00	0,00	0,00	0,00	0,00	50 000,00	0,00	0,00	0,00	0,00	0,00	0,00	0,00	
854			Edukacyjna opieka wychowawcza	371 502,00	371 502,00	315 002,00	272 082,00	42 920,00	0,00	58 500,00	0,00	0,00	0,00	0,00	0,00	0,00	0,00	
	85401		Świadczenia szkolne	329 642,00	329 642,00	313 142,00	272 082,00	41 100,00	0,00	16 500,00	0,00	0,00	0,00	0,00	0,00	0,00	0,00	
		3020	Wydatki osobowe niezaliczone do wynagrodzeń	16 500,00	16 500,00	0,00	0,00	0,00	0,00	16 500,00	0,00	0,00	0,00	0,00	0,00	0,00	0,00	
		4010	Wynagrodzenia osobowe pracowników	205 282,00	205 282,00	205 282,00	205 282,00	0,00	0,00	0,00	0,00	0,00	0,00	0,00	0,00	0,00	0,00	
		4040	Dodatkowe wynagrodzenie roczne	16 000,00	16 000,00	16 000,00	16 000,00	0,00	0,00	0,00	0,00	0,00	0,00	0,00	0,00	0,00	0,00	
		4110	Składki na ubezpieczenia społeczne	43 500,00	43 500,00	43 500,00	43 500,00	0,00	0,00	0,00	0,00	0,00	0,00	0,00	0,00	0,00	0,00	
		4120	Składki na Fundusz Pracy	7 300,00	7 300,00	7 300,00	7 300,00	0,00	0,00	0,00	0,00	0,00	0,00	0,00	0,00	0,00	0,00	
		4210	Zakup materiałów i wyposażenia	2 500,00	2 500,00	2 500,00	2 500,00	0,00	0,00	0,00	0,00	0,00	0,00	0,00	0,00	0,00	0,00	
		4240	Zakup środków dydaktycznych i książek	3 000,00	3 000,00	3 000,00	3 000,00	0,00	0,00	0,00	0,00	0,00	0,00	0,00	0,00	0,00	0,00	
		4280	Zakup usług zdrowotnych	1 700,00	1 700,00	1 700,00	1 700,00	0,00	0,00	0,00	0,00	0,00	0,00	0,00	0,00	0,00	0,00	
		4290	Zakup energii	10 000,00	10 000,00	10 000,00	10 000,00	0,00	0,00	0,00	0,00	0,00	0,00	0,00	0,00	0,00	0,00	
		4300	Zakup usług pozostałych	4 000,00	4 000,00	4 000,00	4 000,00	0,00	0,00	0,00	0,00	0,00	0,00	0,00	0,00	0,00	0,00	
		4410	Podróża służbowe krajowe	900,00	900,00	900,00	900,00	0,00	0,00	0,00	0,00	0,00	0,00	0,00	0,00	0,00	0,00	
		4440	Opłaty na zabiegów i usług świadczeń społecznych	19 000,00	19 000,00	19 000,00	19 000,00	0,00	0,00	0,00	0,00	0,00	0,00	0,00	0,00	0,00	0,00	
85415			Pomoc materialna dla uczniów o charakterze socjalnym	40 000,00	40 000,00	0,00	0,00	0,00	0,00	40 000,00	0,00	0,00	0,00	0,00	0,00	0,00	0,00	
		3240	Stypendia dla uczniów	40 000,00	40 000,00	0,00	0,00	0,00	0,00	40 000,00	0,00	0,00	0,00	0,00	0,00	0,00	0,00	
		85446	Dotychczasowe i oskonalenie nauczycieli	1 820,00	1 820,00	1 820,00	1 820,00	0,00	0,00	0,00	0,00	0,00	0,00	0,00	0,00	0,00	0,00	
		4700	Szkolenia pracowników niebędących członkami korpusu służby cywilnej	1 820,00	1 820,00	1 820,00	1 820,00	0,00	0,00	0,00	0,00	0,00	0,00	0,00	0,00	0,00	0,00	
855			Rodzina	13 881 752,00	13 881 752,00	758 701,00	614 886,00	121 712,00	0,00	13 245 051,00	0,00	0,00	0,00	0,00	0,00	0,00	0,00	
		85501	Świadczenie wychowawcze	7 650 940,00	7 650 940,00	139 089,00	96 189,00	42 890,00	0,00	7 461 651,00	0,00	0,00	0,00	0,00	0,00	0,00	0,00	
		2910	Zwrot dotacji oraz płatność, w tym wykorzystanych niezgodnie z przeznaczeniem lub wykorzystanych z naruszeniem procedur, o których mowa w art. 184 ustawy, pobranych, nienależnie lub w nadmierną wysokość	20 000,00	20 000,00	0,00	0,00	20 000,00	0,00	0,00	0,00	0,00	0,00	0,00	0,00	0,00	0,00	0,00
		3110	Świadczenia społeczne	7 481 851,00	7 481 851,00	0,00	0,00	0,00	0,00	7 481 851,00	0,00	0,00	0,00	0,00	0,00	0,00	0,00	
		4010	Wynagrodzenia osobowe pracowników	75 000,00	75 000,00	75 000,00	75 000,00	0,00	0,00	0,00	0,00	0,00	0,00	0,00	0,00	0,00	0,00	

Dział	Rozdział	§	Nazwa	Plan	z tego:								z tego:			Wydatki majątkowe	inwestycja i zakupy inwestycyjne	z tego:	
					Wydatki bezcenne	Wydatki jednostek budżetowych,	wynagrodzenia i składki od nich naliczane	z tego:	wydatki związane z realizacją ich statutowych zadań;	dotacje na zadania bieżące	świadczenia na rzecz osób fizycznych;	wydatki na finansowanie z budżetu państwa z tytułu gwarancji	osoba obsługująca	Wydatki na wypłaty z tytułu poręczeń i gwarancji	osoba obsługująca			inwestycja i zakupy inwestycyjne	na programy finansowane z budżetem państwa z tytułu art. 5 ust. 1 pkt 2
1	2	3	4	5	6	7	8	9	10	11	12	13	14	15	16	17	18		
		4040	Dodatkowe wynagrodzenie roczne	4 189,00	4 189,00		4 189,00	0,00	0,00	0,00	0,00	0,00	0,00	0,00	0,00	0,00	0,00		
		4110	Składki na ubezpieczenia społeczne	14 000,00	14 000,00		14 000,00	0,00	0,00	0,00	0,00	0,00	0,00	0,00	0,00	0,00	0,00		
		4120	Składki na Fundusz Pracy	3 000,00	3 000,00		3 000,00	0,00	0,00	0,00	0,00	0,00	0,00	0,00	0,00	0,00	0,00		
		4210	Zakup materiałów i wyposażenia	9 000,00	9 000,00		9 000,00	0,00	8 000,00	0,00	0,00	0,00	0,00	0,00	0,00	0,00	0,00		
		4270	Zakup usług remontowych	300,00	300,00		300,00	0,00	300,00	0,00	0,00	0,00	0,00	0,00	0,00	0,00	0,00		
		4300	Zakup usług pozostałych	5 000,00	5 000,00		5 000,00	0,00	5 000,00	0,00	0,00	0,00	0,00	0,00	0,00	0,00	0,00		
		4410	Podróż służbowe krajowe	100,00	100,00		100,00	0,00	100,00	0,00	0,00	0,00	0,00	0,00	0,00	0,00	0,00		
		4440	Odprawy na zakładowy fundusz świadczeń społecznych	2 200,00	2 200,00		2 200,00	0,00	2 200,00	0,00	0,00	0,00	0,00	0,00	0,00	0,00	0,00		
		4580	Pozostałe odsetki	5 000,00	5 000,00		5 000,00	0,00	5 000,00	0,00	0,00	0,00	0,00	0,00	0,00	0,00	0,00		
		4700	Szkolenia pracowników niebędących członkami korpusu służby cywilnej	1 300,00	1 300,00		1 300,00	0,00	1 300,00	0,00	0,00	0,00	0,00	0,00	0,00	0,00	0,00		
45502			Świadczenia rodzinne, świadczenia z funduszu alimentacyjnego oraz składki na ubezpieczenia emerytalne i rentowe z ubezpieczenia społecznego	6 205 412,00	6 205 412,00		549 212,00	471 500,00	77 712,00	0,00	5 658 200,00	0,00	0,00	0,00	0,00	0,00	0,00		
2910			Zwrot dotacji oraz płatności, w tym wykorzystanych niezgodnie z przeznaczeniem lub wykorzystanych z naruszeniem procedur, o których mowa w art. 104 ustawy, pobranych nieterminowo lub w nadmiernej wysokości	30 000,00	30 000,00		30 000,00	0,00	30 000,00	0,00	0,00	0,00	0,00	0,00	0,00	0,00	0,00		
3110			Świadczenia społeczne	5 656 200,00	5 656 200,00		0,00	0,00	0,00	0,00	5 656 200,00	0,00	0,00	0,00	0,00	0,00	0,00		
4010			Wynagrodzenia osobowe pracowników	125 000,00	125 000,00		125 000,00	125 000,00	0,00	0,00	0,00	0,00	0,00	0,00	0,00	0,00	0,00		
4040			Dodatkowe wynagrodzenie roczne	6 500,00	6 500,00		6 500,00	6 500,00	0,00	0,00	0,00	0,00	0,00	0,00	0,00	0,00	0,00		
4110			Składki na ubezpieczenia społeczne	320 000,00	320 000,00		320 000,00	320 000,00	0,00	0,00	0,00	0,00	0,00	0,00	0,00	0,00	0,00		
4120			Składki na Fundusz Pracy	3 000,00	3 000,00		3 000,00	3 000,00	0,00	0,00	0,00	0,00	0,00	0,00	0,00	0,00	0,00		
4170			Wynagrodzenia bezosobowe	15 000,00	15 000,00		15 000,00	15 000,00	0,00	0,00	0,00	0,00	0,00	0,00	0,00	0,00	0,00		
4210			Zakup materiałów i wyposażenia	15 912,00	15 912,00		15 912,00	15 912,00	0,00	0,00	0,00	0,00	0,00	0,00	0,00	0,00	0,00		
4280			Zakup usług zorientowanych	300,00	300,00		300,00	300,00	0,00	0,00	0,00	0,00	0,00	0,00	0,00	0,00	0,00		
4300			Zakup usług pozostałych	20 000,00	20 000,00		20 000,00	20 000,00	0,00	0,00	0,00	0,00	0,00	0,00	0,00	0,00	0,00		
4410			Podróż służbowe krajowe	100,00	100,00		100,00	100,00	0,00	0,00	0,00	0,00	0,00	0,00	0,00	0,00	0,00		
4440			Odprawy na zakładowy fundusz świadczeń społecznych	4 400,00	4 400,00		4 400,00	4 400,00	0,00	0,00	0,00	0,00	0,00	0,00	0,00	0,00	0,00		
4580			Pozostałe odsetki	5 000,00	5 000,00		5 000,00	5 000,00	0,00	0,00	0,00	0,00	0,00	0,00	0,00	0,00	0,00		
4720			Szkolenia pracowników niebędących członkami korpusu służby cywilnej	2 000,00	2 000,00		2 000,00	2 000,00	0,00	0,00	0,00	0,00	0,00	0,00	0,00	0,00	0,00		
85504			Wspieranie rodziny	48 400,00	48 400,00		47 300,00	1 100,00	0,00	0,00	0,00	0,00	0,00	0,00	0,00	0,00	0,00		

Dział	Rozdział	§	Nazwa	Plan	z tego:															z tego:	
					Wydaki bieżące	wydatki jednostek budżetowych,	wypagowania i składki od nich naliczane	z tego:		Wydaki związane z realizacją ich statutowych zadań,	dotacje na zadania bieżące	Świadczenia na rzecz osób fizycznych,	wydatki na programy finansowane z środków budżetowych art. 5 ust. 1 pkt 213	wypłaty z tytułu poręczeń i gwarancji	obsluga długu	Wydaki majątkowe	Inwestycje i zakupy inwestycyjne	z tego:			
								inwestycyjne i zakup	na programy finansowane z udziałem środków publicznych art. 5 ust. 1 pkt 13,									na programy finansowane z udziałem środków publicznych art. 5 ust. 1 pkt 2	na programy finansowane z udziałem środków publicznych art. 5 ust. 1 pkt 13,		
1	2	3	4	5	6	7	8	9	10	11	12	13	14	15	16	17	18				
		4010	Wynagrodzenia osobowe pracowników	36 000,00	36 000,00	36 000,00	36 000,00	0,00	0,00	0,00	0,00	0,00	0,00	0,00	0,00	0,00	0,00	0,00			
		4040	Dodatkowe wynagrodzenie roczne	3 000,00	3 000,00	3 000,00	3 000,00	0,00	0,00	0,00	0,00	0,00	0,00	0,00	0,00	0,00	0,00	0,00			
		4110	Składki na ubezpieczenia społeczne	7 000,00	7 000,00	7 000,00	7 000,00	0,00	0,00	0,00	0,00	0,00	0,00	0,00	0,00	0,00	0,00	0,00			
		4120	Składki na Fundusz Pracy	1 300,00	1 300,00	1 300,00	1 300,00	0,00	0,00	0,00	0,00	0,00	0,00	0,00	0,00	0,00	0,00	0,00			
		4440	Opłaty na zakładowy fundusz świadczeń socjalnych	1 100,00	1 100,00	1 100,00	1 100,00	0,00	0,00	0,00	0,00	0,00	0,00	0,00	0,00	0,00	0,00	0,00			
85508			Rodzinny zasiłek	27 000,00	27 000,00	0,00	0,00	0,00	0,00	0,00	0,00	0,00	0,00	0,00	0,00	0,00	0,00	0,00			
		3110	Świadczenia społeczne	27 000,00	27 000,00	0,00	0,00	0,00	0,00	0,00	0,00	0,00	0,00	0,00	0,00	0,00	0,00	0,00			
85510			Działalność, pracownik opiekunowo-wychowawczych	70 000,00	70 000,00	0,00	0,00	0,00	0,00	0,00	0,00	0,00	0,00	0,00	0,00	0,00	0,00	0,00			
		3110	Świadczenia społeczne	70 000,00	70 000,00	0,00	0,00	0,00	0,00	0,00	0,00	0,00	0,00	0,00	0,00	0,00	0,00	0,00			
900			Gospodarka komunalna i ochrona środowiska	5 561 132,00	5 094 332,00	5 079 832,00	1 690 668,00	3 169 165,00	0,00	0,00	14 500,00	0,00	0,00	0,00	466 800,00	0,00	0,00	0,00			
		90001	Gospodarka ściekowa i ochrona wód	1 746 482,00	1 746 482,00	1 739 982,00	550 000,00	1 166 982,00	0,00	0,00	6 500,00	0,00	0,00	0,00	0,00	0,00	0,00	0,00			
		3020	Wysaliki osobowe mezzalżone do wygnazden	6 500,00	6 500,00	6 500,00	0,00	0,00	0,00	0,00	5 500,00	0,00	0,00	0,00	0,00	0,00	0,00	0,00			
		4010	Wynagrodzenia osobowe pracowników	425 000,00	425 000,00	425 000,00	0,00	0,00	0,00	0,00	0,00	0,00	0,00	0,00	0,00	0,00	0,00	0,00			
		4040	Dodatkowe wynagrodzenie roczne	31 000,00	31 000,00	31 000,00	0,00	0,00	0,00	0,00	0,00	0,00	0,00	0,00	0,00	0,00	0,00	0,00			
		4110	Składki na ubezpieczenia społeczne	83 000,00	83 000,00	83 000,00	0,00	0,00	0,00	0,00	0,00	0,00	0,00	0,00	0,00	0,00	0,00	0,00			
		4120	Składki na Fundusz Pracy	11 000,00	11 000,00	11 000,00	0,00	0,00	0,00	0,00	0,00	0,00	0,00	0,00	0,00	0,00	0,00	0,00			
		4140	Wpłaty na Państwowy Fundusz Rehabilitacji Osób Niepełnosprawnych	1 000,00	1 000,00	1 000,00	0,00	1 000,00	0,00	0,00	0,00	0,00	0,00	0,00	0,00	0,00	0,00	0,00			
		4210	Zakup materiałów i wyposażenia	85 000,00	85 000,00	85 000,00	0,00	85 000,00	0,00	0,00	0,00	0,00	0,00	0,00	0,00	0,00	0,00	0,00			
		4280	Zakup energii	100 000,00	100 000,00	100 000,00	0,00	100 000,00	0,00	0,00	0,00	0,00	0,00	0,00	0,00	0,00	0,00	0,00			
		4270	Zakup usług remontowych	10 000,00	10 000,00	10 000,00	0,00	10 000,00	0,00	0,00	0,00	0,00	0,00	0,00	0,00	0,00	0,00	0,00			
		4280	Zakup usług zdrowotnych	1 000,00	1 000,00	1 000,00	0,00	1 000,00	0,00	0,00	0,00	0,00	0,00	0,00	0,00	0,00	0,00	0,00			
		4300	Zakup usług pozostałych	900 000,00	900 000,00	800 000,00	0,00	900 000,00	0,00	0,00	0,00	0,00	0,00	0,00	0,00	0,00	0,00	0,00			
		4390	Zakup usług obejmujących wyłonienia ekspertyz, analiz i opinii	2 548,00	2 548,00	2 548,00	0,00	2 548,00	0,00	0,00	0,00	0,00	0,00	0,00	0,00	0,00	0,00	0,00			
		4410	Podręczne służbowe krajowe	10 000,00	10 000,00	10 000,00	0,00	10 000,00	0,00	0,00	0,00	0,00	0,00	0,00	0,00	0,00	0,00	0,00			
		4430	inne opieki i składki	66 000,00	66 000,00	66 000,00	0,00	66 000,00	0,00	0,00	0,00	0,00	0,00	0,00	0,00	0,00	0,00	0,00			
		4440	Opłaty na zakładowy fundusz świadczeń socjalnych	10 840,00	10 840,00	10 840,00	0,00	10 840,00	0,00	0,00	0,00	0,00	0,00	0,00	0,00	0,00	0,00	0,00			
		4500	Przeznaczone podażni na rzecz budżetów jednostek samorządu terytorialnego	2 200,00	2 200,00	2 200,00	0,00	2 200,00	0,00	0,00	0,00	0,00	0,00	0,00	0,00	0,00	0,00	0,00			
		4610	Koszty postępowania sądowego i prokuratorskiego	294,00	294,00	294,00	0,00	294,00	0,00	0,00	0,00	0,00	0,00	0,00	0,00	0,00	0,00	0,00			

Z tego

z tego

z tego

z tego

z tego

zakup i objęcie akcji i udziałów oraz wniesienie wkładów do spółek prawa handlowego

na programy finansowe z udziałem jednostek publicznych, których mowa w art. 5 ust. 1 pkt 2 i 3.

Wydatki majątkowe

osoba dłużna

wydatki z tytułu poręczeń i gwarancji

wydatki na programy finansowe z udziałem środków, o których mowa w art. 5 ust. 1 pkt 2 i 3

świadczenia na rzecz osób fizycznych

dotacje na zadania bieżące

wydatki związane z realizacją ich statutowych zadań.

wynagrodzenia i świadczenia rencyjne

wydatki jednostek budżetowych

Wydatki bieżące

Plan

Nazwa

Dział

Rozdział

5

4

3

2

1

6

7

8

9

10

11

12

13

14

15

16

17

18

Dział	Rozdział	§	Nazwa	Plan	z tego:										Wydanki majątkowe			z tego:		
					Wydanki budżetowych,	w tym:		wydatki na świadczenia na rzecz osób fizycznych;	wydatki na wydatki z tytułu poręczeń i gwarancji	obstuga długu	Wydanki majątkowe	inwestycje i zakupy inwestycyjne	w tym:		inwestycje i zakupy inwestycyjne	na programy finansowane z udziałem środków, o których mowa w art. 5 ust. 1 pkt 2 i 3,	17	18		
						wydatki na świadczenia / świadczenia z realizacji ich składowych zadań;	wydatki związane z realizacją ich składowych zadań;						15	16					17	18
6	7	8	9	10	11	12	13	14	15	16	17	18								
1	2	3	4	5	6	7	8	9	10	11	12	13	14	15	16	17	18			
		4210	Zakup materiałów i wyposażenia	170 000,00	170 000,00	0,00	170 000,00	0,00	0,00	0,00	0,00	0,00	0,00	0,00	0,00	0,00	0,00			
		4270	Zakup usług remontowych	10 000,00	10 000,00	0,00	10 000,00	0,00	0,00	0,00	0,00	0,00	0,00	0,00	0,00	0,00	0,00			
		4280	Zakup usług zdrowotnych	6 000,00	6 000,00	0,00	6 000,00	0,00	0,00	0,00	0,00	0,00	0,00	0,00	0,00	0,00	0,00			
		4300	Zakup usług pozostałych	110 000,00	110 000,00	0,00	110 000,00	0,00	0,00	0,00	0,00	0,00	0,00	0,00	0,00	0,00	0,00			
		4390	Zakup usług obejmujących wykonanie ekspertyz, analiz i opinii	1 000,00	1 000,00	0,00	1 000,00	0,00	0,00	0,00	0,00	0,00	0,00	0,00	0,00	0,00	0,00			
		4410	Podróże służbowe krajowe	200,00	200,00	0,00	200,00	0,00	0,00	0,00	0,00	0,00	0,00	0,00	0,00	0,00	0,00			
		4430	Różne opłaty i składki	6 000,00	6 000,00	0,00	6 000,00	0,00	0,00	0,00	0,00	0,00	0,00	0,00	0,00	0,00	0,00			
		4440	Opłaty na zakładowy fundusz świadczeń społecznych	50 000,00	50 000,00	0,00	50 000,00	0,00	0,00	0,00	0,00	0,00	0,00	0,00	0,00	0,00	0,00			
		4500	Pozostałe podatk. na rzecz budżetów jednostek samorządu terytorialnego	650,00	650,00	0,00	650,00	0,00	0,00	0,00	0,00	0,00	0,00	0,00	0,00	0,00	0,00			
		4610	Koszty postępowania sędziowskiego i prokuratorskiego	650,00	650,00	0,00	650,00	0,00	0,00	0,00	0,00	0,00	0,00	0,00	0,00	0,00	0,00			
		6060	Wydatki na zakupy inwestycyjne jednostek budżetowych	48 800,00	0,00	0,00	0,00	0,00	0,00	0,00	0,00	0,00	0,00	0,00	48 800,00	0,00	0,00			
921			Kultura i ochrona dziedzictwa narodowego	1 240 747,00	640 747,00	213 200,00	10 000,00	203 200,00	627 547,00	0,00	0,00	0,00	0,00	0,00	460 000,00	400 000,00	0,00			
	92105		Pozostałe zadania w zakresie kultury	221 000,00	121 000,00	121 000,00	10 000,00	111 000,00	0,00	0,00	0,00	0,00	0,00	0,00	100 000,00	100 000,00	0,00			
		4170	Wynagrodzenia bezosobowe	10 000,00	10 000,00	10 000,00	0,00	0,00	0,00	0,00	0,00	0,00	0,00	0,00	0,00	0,00	0,00			
		4210	Zakup materiałów i wyposażenia	35 000,00	35 000,00	35 000,00	0,00	35 000,00	0,00	0,00	0,00	0,00	0,00	0,00	0,00	0,00	0,00			
		4260	Zakup energii	5 000,00	5 000,00	5 000,00	0,00	5 000,00	0,00	0,00	0,00	0,00	0,00	0,00	0,00	0,00	0,00			
		4270	Zakup usług remontowych	1 000,00	1 000,00	1 000,00	0,00	1 000,00	0,00	0,00	0,00	0,00	0,00	0,00	0,00	0,00	0,00			
		4300	Zakup usług pozostałych	70 000,00	70 000,00	70 000,00	0,00	70 000,00	0,00	0,00	0,00	0,00	0,00	0,00	0,00	0,00	0,00			
		6050	Wydatki inwestycyjne jednostek budżetowych	100 000,00	0,00	0,00	0,00	0,00	0,00	0,00	0,00	0,00	0,00	0,00	100 000,00	0,00	0,00			
	92106		Doroty i ośrodki kultury, świetlice i kluby	392 200,00	92 200,00	92 200,00	0,00	92 200,00	0,00	0,00	0,00	0,00	0,00	0,00	300 000,00	0,00	0,00			
		4210	Zakup materiałów i wyposażenia	15 000,00	15 000,00	15 000,00	0,00	15 000,00	0,00	0,00	0,00	0,00	0,00	0,00	0,00	0,00	0,00			
		4260	Zakup energii	27 000,00	27 000,00	27 000,00	0,00	27 000,00	0,00	0,00	0,00	0,00	0,00	0,00	0,00	0,00	0,00			
		4270	Zakup usług remontowych	30 000,00	30 000,00	30 000,00	0,00	30 000,00	0,00	0,00	0,00	0,00	0,00	0,00	0,00	0,00	0,00			
		4300	Zakup usług pozostałych	20 000,00	20 000,00	20 000,00	0,00	20 000,00	0,00	0,00	0,00	0,00	0,00	0,00	0,00	0,00	0,00			
		4430	Różne opłaty i składki	200,00	200,00	200,00	0,00	200,00	0,00	0,00	0,00	0,00	0,00	0,00	0,00	0,00	0,00			
		6050	Wydatki inwestycyjne jednostek budżetowych	300 000,00	0,00	0,00	0,00	0,00	0,00	0,00	0,00	0,00	0,00	0,00	300 000,00	0,00	0,00			
92116			Biblioteki	627 547,00	627 547,00	0,00	0,00	0,00	627 547,00	0,00	0,00	0,00	0,00	0,00	0,00	0,00	0,00			
	2460		Dotacje podmiotowe z budżetu dla samorządowej instytucji kultury	627 547,00	627 547,00	0,00	0,00	0,00	627 547,00	0,00	0,00	0,00	0,00	0,00	0,00	0,00	0,00			

Dzielnik	Rozdział	§	Nazwa	Plan	Wydanki bieżące	z tego:								z tego:				Wydanki majątkowe	Inwestycje i zakupy inwestycyjne	W tym:	zakup i objęcie akcji i udziałów oraz zakupy udziałów o wartości powyżej 10% w stosunku do spółek prawa handlowego.
						wydatki jednostek budżetowych, subdotacje i inne przychody	wydatki związane z realizacją ich statutowych zadań	dotacje na zadania bieżące	świadczenia na rzecz osób fizycznych	wydatki na programy finansowe z budżetem państwa o których mowa w art. 5 ust. 1 pkt 2 i 3	wypłaty z tytułu poręczeń i gwarancji	obowiązek obsługi długu	Wydanki majątkowe	16	17	18					
1	2	3	4	5	6	7	8	9	10	11	12	13	14	15	16	17	18				
926			Kultura fizyczna	247 500,00	147 500,00	117 500,00	40 000,00	77 500,00	30 000,00	0,00	0,00	0,00	0,00	0,00	100 000,00	0,00	0,00				
92601			Obiekty sportowe	168 000,00	98 000,00	98 000,00	10 000,00	58 000,00	0,00	0,00	0,00	0,00	0,00	0,00	100 000,00	0,00	0,00				
		4170	Wynagrodzenia bezosobowe	10 000,00	10 000,00	10 000,00	0,00	0,00	0,00	0,00	0,00	0,00	0,00	0,00	0,00	0,00	0,00				
		4210	Zakup materiałów i wyposażenia	22 000,00	22 000,00	22 000,00	0,00	22 000,00	0,00	0,00	0,00	0,00	0,00	0,00	0,00	0,00	0,00				
		4260	Zakup energii	27 000,00	27 000,00	27 000,00	0,00	27 000,00	0,00	0,00	0,00	0,00	0,00	0,00	0,00	0,00	0,00				
		4300	Zakup usług pozostałych	5 000,00	5 000,00	5 000,00	0,00	5 000,00	0,00	0,00	0,00	0,00	0,00	0,00	0,00	0,00	0,00				
		4430	Różne opłaty i składki	5 000,00	5 000,00	5 000,00	0,00	5 000,00	0,00	0,00	0,00	0,00	0,00	0,00	0,00	0,00	0,00				
		6050	Wydanki inwestycyjne jednostek budżetowych	100 000,00	0,00	0,00	0,00	0,00	0,00	0,00	0,00	0,00	0,00	0,00	100 000,00	0,00	0,00				
92605			Zadania w zakresie kultury fizycznej	74 500,00	74 500,00	48 500,00	30 000,00	18 500,00	30 000,00	0,00	0,00	0,00	0,00	0,00	0,00	0,00	0,00				
		2820	Dotacja celowa z budżetu na finansowanie lub dofinansowanie zadań zleconych do realizacji siewczyszczonem	30 000,00	30 000,00	0,00	0,00	0,00	30 000,00	0,00	0,00	0,00	0,00	0,00	0,00	0,00	0,00				
		4170	Wynagrodzenia bezosobowe	30 000,00	30 000,00	30 000,00	30 000,00	0,00	0,00	0,00	0,00	0,00	0,00	0,00	0,00	0,00	0,00				
		4210	Zakup materiałów i wyposażenia	8 500,00	8 500,00	8 500,00	0,00	8 500,00	0,00	0,00	0,00	0,00	0,00	0,00	0,00	0,00	0,00				
		4300	Zakup usług pozostałych	10 000,00	10 000,00	10 000,00	0,00	10 000,00	0,00	0,00	0,00	0,00	0,00	0,00	0,00	0,00	0,00				
			Wydanki razem:	62 454 244,00	47 000 215,00	28 216 646,00	16 750 064,00	11 468 782,00	3 041 547,00	14 872 831,00	0,00	0,00	787 895,00	16 463 423,00	15 463 423,00	12 342 623,00	0,00				

~~WÓJCIĘŻYCA~~
MAY JEZYKOWY

Limity wydatków na wieloletnie przedsięwzięcia planowane do poniesienia w 2017 roku

Lp.	Dział	Rozdz.	Nazwa przedsięwzięcia	Łączne nakłady finansowe	Planowane wydatki						Jednostka org. realizująca zadanie lub koordynująca program	
					rok budżetowy 2017	w tym źródła finansowania				dotacje i środki pochodzące z innych źr.*		środki wymienione w art. 5 ust. 1 pkt 2 i 3 u.f.p.
						dochody własne jst	kredyty i pożyczki	w tym: kredyty i pożyczki zaciągnięte na realizację zadania pod refundację wydatków				
1	2	3	4	5	6	7	8	9	10	11	12	
1.	010	01010	Uporządkowanie gospodarki wodno- ściekowej w aglomeracji Ostrowiec Świętokrzyski III etap (2013 – 2020) /miejscowości Przyborów, Wólka Bodzechowska, Stara Dębowa Wola, Samówek Duży, Miłków, Szyby, Podszkodzie, Jędrzejów, Mychów, Mychów Kolonia, Sudół/ wydatki bieżące	48.898.892	12.180.986	2.528.894	1.321.065		A. B. C.	8.331.027	Urząd Gminy Bodzechów	
			wydatki majątkowe	48.898.892	12.180.986	2.528.894	1.321.065			8.331.027		
2.	010	01010	Uporządkowanie gospodarki wodno- ściekowej w aglomeracji Ostrowiec Świętokrzyski IV etap (2017 – 2020) wydatki bieżące	8.773.123	15.000	15.000			A. B. C.		Urząd Gminy Bodzechów	
			wydatki majątkowe	8.773.123	15.000	15.000						
3.	010	01010	Budowa kanalizacji sanitarnej w miejscowości Magonie (2014-2018) wydatki bieżące	231.700	50.000	50.000			A. B. C.		Urząd Gminy Bodzechów	
			wydatki majątkowe	231.700	50.000	50.000						
4.	010	01010	Rozbudowa i modernizacja	5.030.000	0	0			A.		Urząd Gminv	

w złotych

			infrastruktury wodociągowo – kanalizacyjnej w miejscowości Magonie i Maksymilianów (2014-2019)					B. C.		Bodzechów
			wydatki bieżące							
			wydatki majątkowe	5.030.000	0	0				
5.	010	01010	Budowa studni głębinowej w miejscowości Broniszowice (2014-2017)	572.000	522.000	522.000		A. B. C.		Urząd Gminy Bodzechów
			wydatki bieżące							
			wydatki majątkowe	572.000	522.000	522.000				
6.	010	01010	Przebudowa sieci wodociągowej w miejscowości Szewna ul. Brzeźniakówka (2016-2017)	118.000	100.000	100.000		A. B. C.		Urząd Gminy Bodzechów
			wydatki bieżące							
			wydatki majątkowe	118.000	100.000	100.000				
7.	010	01010	Budowa kanału sanitarnego wraz z przyłączami w miejscowości Nowa Dębowa Wola (2016-2017)	15.000	15.000	15.000		A. B. C.		Urząd Gminy Bodzechów
			wydatki bieżące							
			wydatki majątkowe	15.000	15.000	15.000				
8.	400	40002	Dostawa materiałów hydraulicznych (2015-2017)	90.000	7.500	7.500		A. B. C.		Urząd Gminy Bodzechów
			wydatki bieżące	90.000	7.500	7.500				
			wydatki majątkowe							
9.	400	40002	Dostawa materiałów hydraulicznych (2016-2018)	90.000	82.500	82.500		A. B. C.		Urząd Gminy Bodzechów
			wydatki bieżące	90.000	82.500	82.500				
			wydatki majątkowe							
10.	600	60016	Przebudowa drogi w miejscowości Szewna ul. Szymańskiego (2017-2018)	720.000	120.000	120.000		A. B. C.		Urząd Gminy Bodzechów
			wydatki bieżące							
			wydatki majątkowe	720.000	120.000	120.000				

11.	600	60016	Budowa parkingu w miejscowości Szewna (2017-2018)	330.000	30.000	30.000		A. B. C.	Urząd Gminy Bodzechów
			wydatki bieżące						
			wydatki majątkowe	330.000	30.000	30.000			
12.	750	75023	Dozorowanie obiektu Referatu Gospodarki Komunalnej w Szewnie ul. Armii Ludowej 3 (2015-2017)	80.000	7.000	7.000		A. B. C.	Urząd Gminy Bodzechów
			wydatki bieżące	80.000	7.000	7.000			
			wydatki majątkowe						
13.	750	75023	Dozorowanie obiektu Referatu Gospodarki Komunalnej w Szewnie ul. Armii Ludowej 3 (2016-2018)	90.000	82.500	82.500		A. B. C.	Urząd Gminy Bodzechów
			wydatki bieżące	90.000	82.500	82.500			
			wydatki majątkowe						
14.	750	75023	Monitorowanie z interwencją budynku Urzędu Gminy (2014-2017)	2.819	185	185		A. B. C.	Urząd Gminy Bodzechów
			wydatki bieżące	2.819	185	185			
			wydatki majątkowe						
15.	754	75412	Modernizacja budynku strażnicy w miejscowości Chmielów wraz z zagospodarowaniem terenu (2017 – 2019)	300.000	100.000	100.000		A. B. C.	Urząd Gminy Bodzechów
			wydatki bieżące						
			wydatki majątkowe	300.000	100.000	100.000			
16.	851	85149	Program profilaktyki zakażeń wirusem brodawczaka ludzkiego HPV u dziewcząt w gminie Bodzechów (2014-2018)	310.000	60.000	60.000		A. B. C.	Urząd Gminy Bodzechów
			wydatki bieżące	310.000	60.000	60.000			
			wydatki majątkowe						
17.	851	85149	Program zdrowotny „Profilaktyka i korekta wad postawy u dzieci” (2015 – 2020)	104.000	20.400	20.400		A. B. C.	Urząd Gminy Bodzechów

			wydatki bieżące	104.000	20.400	20.400			
			wydatki majątkowe						
18.	851	85149	Rehabilitacja i profilaktyka zdrowotna w grupie wiekowej 65+ dla mieszkańców Gminy Bodzechów (2015-2019)	135.000	27.000	27.000		A. B. C	Urząd Gminy Bodzechów
			wydatki bieżące	135.000	27.000	27.000			
			wydatki majątkowe						
19.	900	90002	Odbieranie i zagospodarowanie odpadów komunalnych z zamieszkałych nieruchomości z terenu gminy Bodzechów (2016-2019)	2.395.487	793.854	793.854		A. B. C.	Urząd Gminy Bodzechów
			wydatki bieżące	2.395.487	793.854	793.854			
			wydatki majątkowe						
20.	900	90005	Odnawialne źródła energii- poprawa efektywności energetycznej i modernizacja istniejących źródeł energii zaopatrujących budynki użyteczności publicznej i gospodarstw domowych (2017-2019)	250.000	50.000	50.000		A. B. C.	Urząd Gminy Bodzechów
			wydatki bieżące						
			wydatki majątkowe	250.000	50.000	50.000			
21.	900	90005	Kompleksowe zarządzanie energią w budynkach zarządzanych przez Urząd Gminy w tym audyty energetyczne - zadanie realizowane w ramach planu gospodarki niskoemisyjnej (2015-2020)	500.000	0	0		A. B. C.	Urząd Gminy Bodzechów
			wydatki bieżące						
			wydatki majątkowe	500.000	0	0			
22.	801	80101	Rozwój infrastruktury edukacyjnej i sportowej - zadanie realizowane w ramach planu gospodarki niskoemisyjnej	4.500.000	100.000	100.000		A. B. C.	Urząd Gminy Bodzechów

			(2015-2020)							
			wydatki bieżące							
			wydatki majątkowe	4.500.000	100.000	100.000				
23.	900	90005	Termomodernizacja gminnych budynków – zadanie realizowane w ramach planu gospodarki niskoemisyjnej (2015-2020)	477.000	0	0		A. B. C.		Urząd Gminy Bodzechów
			wydatki bieżące							
			wydatki majątkowe	477.000	0	0				
24.	900	90015	Modernizacja oświetlenia ulicznego – zadanie realizowane w ramach planu gospodarki niskoemisyjnej (2015-2020)	2.155.000	75.000	75.000		A. B. C.		Urząd Gminy Bodzechów
			wydatki bieżące							
			wydatki majątkowe	2.155.000	75.000	75.000				
25.	900	90005	Aktualizacja Planu Gospodarki Niskoemisyjnej – zadanie realizowane w ramach planu gospodarki niskoemisyjnej (2015-2020)	30.000	0	0		A. B. C.		Urząd Gminy Bodzechów
			wydatki bieżące							
			wydatki majątkowe	30.000	0	0				
26.	900	90005	Zmniejszenie negatywnego wpływu transportu publicznego na środowisko naturalne i poprawę jakości transportu poprzez wymianę floty pojazdów gminnych – zadanie realizowane w ramach planu gospodarki niskoemisyjnej (2015-2020)	2.000.000	0	0		A. B. C.		Urząd Gminy Bodzechów
			wydatki bieżące							
			wydatki majątkowe	2.000.000	0	0				
27.	900	90015	Konserwacja oświetlenia ulicznego na terenie Gminy Bodzechów (2014-2018)	195.000	65.000	65.000		A. B. C.		Urząd Gminy Bodzechów

			wydatki majątkowe								
28.	921	92105	Rewitalizacja Gminy Bodzechów (2015 – 2019)	1.100.000	100.000	100.000			A. B. C.		Urząd Gminy Bodzechów
			wydatki bieżące								
			wydatki majątkowe	1.100.000	100.000	100.000					
29.	921	92109	Budowa świetlicy w miejscowości Przyborów (dla mieszkańców miejscowości Przyborów i Wólka Bodzechowska) (2016-2018)	510.000	50.000	50.000			A. B. C.		Urząd Gminy Bodzechów
			wydatki bieżące								
			wydatki majątkowe	510.000	50.000	50.000					
30.	921	92109	Budowa świetlicy w miejscowości Goździelin (2016-2018)	430.000	150.000	150.000			A. B. C.		Urząd Gminy Bodzechów
			wydatki bieżące								
			wydatki majątkowe	430.000	150.000	150.000					
31.	921	92109	Przebudowa świetlicy w miejscowości Mirkowice wraz z zagospodarowaniem terenu na cele rekreacyjno-sportowe (2015-2017)	412.570	100.000	100.000			A. B. C.		Urząd Gminy Bodzechów
			wydatki bieżące								
			wydatki majątkowe	412.570	100.000	100.000					
32.	921	92109	Monitorowanie z interwencją świetlicy wiejskiej w Mychowie (2015-2018)	3.102	1.034	1.034			A. B. C.		Urząd Gminy Bodzechów
			wydatki bieżące	3.102	1.034	1.034					
			wydatki majątkowe								
33.	400 801 900 90095 750 754 926	40002 80113 90001 90095 75023 75412 92601	Zakup etyliny bezołowiowej 95 oktan, oleju napędowego, gazu propan-butan (2015-2017)	364.700	30.392	30.392			A. B. C.		Urząd Gminy Bodzechów

			wydatki bieżące	364.700	30.392	30.392			
			wydatki majątkowe						
34.	750	75023	Dostęp do systemu internetowego LEX i arkusza dla podległych jednostek (2015-2018)	39.162	11.544	11.544		A. B. C.	Urząd Gminy Bodzechów
			wydatki bieżące	39.162	11.544	11.544			
			wydatki majątkowe						
35.	754	75412	Zakup samochodu strażackiego i agregatu pompowego dla OSP Bodzechów w celu przeciwdziałania skutkom klęsk żywiołowych oraz usuwania ich skutków (2016-2017)	320.137	313.637	78.409		A. B. C.	235.228 Urząd Gminy Bodzechów
			wydatki bieżące						
			wydatki majątkowe	320.137	313.637	78.409			235.228
36.	853	85395	Aktywna integracja zwiększająca szanse na zatrudnienie (2016-2018)	100.000	50.000	50.000		A. B. C.	Gminny Ośrodek Pomocy Społecznej w Bodzechowie
			wydatki bieżące	100.000	50.000	50.000			
			wydatki majątkowe						
37.	900	90001	Dopłaty do taryf tj. do ceny ścieków na terenie Gminy Bodzechów (2016-2045)	47.245.911	1.212.068	1.212.068		A. B. C.	Urząd Gminy Bodzechów
			wydatki bieżące	47.245.911	1.212.068	1.212.068			
			wydatki majątkowe						
38.	600	60016	Przebudowa drogi w miejscowości Szewna ul.Zarzeczce (2016-2018)	700.000	100.000	100.000		A. B. C.	Urząd Gminy Bodzechów
			wydatki bieżące						
			wydatki majątkowe	700.000	100.000	100.000			
39.	600	60016	Budowa drogi w miejscowości Chmielów ul. Zacisze (2016-2017)	660.000	650.000	650.000		A. B. C.	Urząd Gminy Bodzechów
			wydatki bieżące						

			wydatki majątkowe	660.000	650.000	650.000				
40.	700	70005	Dzierżawa nieruchomości (2016-2022)	3.358	510	510			A. B. C.	Urząd Gminy Bodzechów
			wydatki bieżące	3.358	510	510				
			wydatki majątkowe							
41.	600	60016	Budowa drogi Stara Dębowa Wola-Sarnówek Duży (Dunale) (2017-2018)	620.000	20.000	20.000			A. B. C.	Urząd Gminy Bodzechów
			wydatki bieżące							
			wydatki majątkowe	620.000	20.000	20.000				
42	750	75023	Aktualizacja „Programu usuwania azbestu na terenie Gminy Bodzechów” (2016-2017)	25.000	25.000	25.000			A. B. C.	Urząd Gminy Bodzechów
			wydatki bieżące	25.000	25.000	25.000				
			wydatki majątkowe							
43.	900	90015	Rozbudowa oświetlenia w miejscowości Szewna ul. Grelecka (2016-2017)	32.500	29.000	29.000			A. B. C.	Urząd Gminy Bodzechów
			wydatki bieżące							
			wydatki majątkowe	32.500	29.000	29.000				
44.	900	90015	Rozbudowa oświetlenia w miejscowości Nowa Dębowa Wola (2016-2017)	116.600	108.000	108.000			A. B. C.	Urząd Gminy Bodzechów
			wydatki bieżące							
			wydatki majątkowe	116.600	108.000	108.000				
45.	900	90015	Rozbudowa oświetlenia w miejscowości Jędrzejów (2016-2017)	24.100	21.500	21.500			A. B. C.	Urząd Gminy Bodzechów
			wydatki bieżące							
			wydatki majątkowe	24.100	21.500	21.500				
46.	900	90015	Rozbudowa oświetlenia w miejscowości Szewna ul. Armii Krajowej (2016-2017)	17.500	15.400	15.400			A. B. C.	Urząd Gminy Bodzechów
			wydatki bieżące							

			wydatki majątkowe	17.500	15.400	15.400				
47.	900	90015	Rozbudowa oświetlenia w miejscowości Romanów (2016-2017)	10.800	9.800	9.800			A. B. C.	Urząd Gminy Bodzechów
			wydatki bieżące							
			wydatki majątkowe	10.800	9.800	9.800				
48.	900	90015	Rozbudowa oświetlenia w miejscowości Goździelin (2016-2017)	9.900	8.800	8.800			A. B. C.	Urząd Gminy Bodzechów
			wydatki bieżące							
			wydatki majątkowe	9.900	8.800	8.800				
49.	900	90015	Rozbudowa oświetlenia w miejscowości Miłków ul. Poręba (2016-2017)	72.000	65.500	65.500			A. B. C.	Urząd Gminy Bodzechów
			wydatki bieżące							
			wydatki majątkowe	72.000	65.500	65.500				
50.	900	90015	Rozbudowa oświetlenia w miejscowości Miłków ul. Brzozowa (2016-2017)	26.200	23.400	23.400			A. B. C.	Urząd Gminy Bodzechów
			wydatki bieżące							
			wydatki majątkowe	26.200	23.400	23.400				
51.	900	90015	Rozbudowa oświetlenia w miejscowości Sudół (2016-2017)	33.700	30.600	30.600			A. B. C.	Urząd Gminy Bodzechów
			wydatki bieżące							
			wydatki majątkowe	33.700	30.600	30.600				
52.	600	60016	Dostawa soli drogowej na sezon zimowy 2016-2017 (2016-2017)	51.200	25.600	25.600			A. B. C.	Urząd Gminy Bodzechów
			wydatki bieżące	51.200	25.600	25.600				
			wydatki majątkowe							
53.	600	60016	Dostawa piachu na sezon zimowy 2016-2017 (2016-2017)	38.100	19.050	19.050			A. B. C.	Urząd Gminy Bodzechów
			wydatki bieżące	38.100	19.050	19.050				
			wydatki majątkowe							

Ogółem	131.359.561	17.674.760	7.787.440	1.321.065		8.566.255	x
--------	-------------	------------	-----------	-----------	--	-----------	---

* Wybrać odpowiednie oznaczenie źródła finansowania:

A. Dotacje i środki z budżetu państwa (np. od wojewody, MEN, UKFiS, ...)

B. Środki i dotacje otrzymane od innych jst oraz innych jednostek zaliczanych do sektora finansów publicznych

C. Inne źródła

~~WÓJCIĘŻYNY~~

~~mgr Jerzy Mur. yn~~

Limity wydatków na inwestycje jednoroczne w 2017 roku

w złotych

Lp.	Dział	Rozdz.	Nazwa zadania inwestycyjnego	Planowane wydatki						Jednostka org. realizująca zadanie lub koordynująca program	
				rok budżetowy 2017	w tym źródła finansowania						
					dochody własne jst	kredyty i pożyczki	w tym: kredyty i pożyczki zaciągnięte na realizację zadania pod refundację wydatków	dotacje i środki pochodzące z innych źr.*	środki wymienione w art. 5 ust. 1 pkt 2 i 3 u.f.p.		
1	2	3	4	5	6	7	8	9	10	11	
1.	600	60016	Budowa parkingu w miejscowości Bodzechów	100.000	100.000			A. B. C.			Urząd Gminy Bodzechów
Razem dział 600				100.000	100.000						
2.	700	70005	Wykup gruntów – regulacje stanu prawnego	50.000	50.000			A. B. C.			Urząd Gminy Bodzechów
Razem dział 700				50.000	50.000						
3.	900	90095	Zakup kosiarki	19.800	19.800			A. B. C.			Urząd Gminy Bodzechów
4.	900	90095	Zakup przystawki do kosiarki do obcinania gałęzi	30.000	30.000			A. B. C.			Urząd Gminy Bodzechów
Razem dział 900				49.800	49.800						

5.	926	92601	Rozbudowa centrum sportowo rekreacyjnego w Nowej Dębowej Woli	50.000	50.000			B. C.		Urząd Gminy Bodzechów
6.	926	92601	Budowa boiska sportowego w miejscowości Wólka Bodzechowska.	30.000	30.000			A. B. C.		Urząd Gminy Bodzechów
7.	926	92601	Budowa ogrodzenia oraz zakup wyposażenia na boisko w miejscowości Mychów	20.000	20.000			A. B. C.		Urząd Gminy Bodzechów
Razem dział 926				100.000	100.000					
Ogółem				299.800	299.800					x

* Wybrać odpowiednie oznaczenie źródła finansowania:

A. Dotacje i środki z budżetu państwa (np. od wojewody, MEN, UKFiS, ...)

B. Środki i dotacje otrzymane od innych jst oraz innych jednostek zaliczanych do sektora finansów publicznych

C. Inne źródła

WÓJTA GMINY

mgr Jerzy Murzyn

Przychody i rozchody budżetu w 2017 r.

w złotych

Lp.	Treść	Klasyfikacja §	Kwota 2017r.
1	2	3	4
Przychody ogółem:			2.724.433
I	Kredyty i pożyczki		1.724.433
1.	Kredyty	§ 952	403.368
1.1	Kredyty zaciągnięte w związku z umową zawartą z podmiotem dysponującym środkami pochodzącymi z budżetu UE	§ 952	
2.	Pożyczki	§ 952	
2.1	Pożyczki na finansowanie zadań realizowanych z udziałem środków pochodzących z budżetu UE	§ 903	1.321.065
3.	Papiery wartościowe (obligacje) których zbywalność jest ograniczona	§ 931	
3.1	Papiery wartościowe (obligacje) których zbywalność jest ograniczona, zaciągane w związku z umową zawartą z podmiotem dysponującym środkami pochodzącymi z budżetu UE	§ 931	
II	Nadwyżka z lat ubiegłych	§ 957	
III	Wolne środki art. 217 ust. 2 pkt 6 u.f.p.	§ 950	1.000.000
IV	Splaty pożyczek udzielonych	§ 951	
V	Przelewy z rachunku lokat	§ 994	
VI	Prywatyzacja majątku j.s.t.	§ 941-44	
Rozchody ogółem:			1.403.368
1.	Splaty kredytów	§ 992	873.176
1.1	Splaty kredytów zaciągniętych w związku z zawarciem umowy z podmiotem dysponującym środkami pochodzącymi z budżetu UE	§ 992	873.176
2.	Splaty pożyczek	§ 992	530.192
2.1	Splaty pożyczek	§ 963	
2.2	Wykup obligacji komunalnych, których zdolność jest ograniczona	§ 982	
2.3	Wykup obligacji komunalnych, których zdolność jest ograniczona w związku z zawarciem umowy z podmiotem dysponującym środkami pochodzącymi z budżetu UE		
3.	Udzielone pożyczki	§ 991	

4.	Przelewy na rachunki lokat	§ 994	
5.	Wykup papierów wartościowych dopuszczonych do obrotu zorganizowanego, czyli takie, dla których istnieje płynny rynek wtórny.	§ 982	

WÓJTA GMINY

mgr Jerzy Murzyn

		4440		2.200,00		2.200,00							
		4700		1.300,00		1.300,00							
855	85502	2010	6.140.412,00										
		3110		5.656.200,00				5.656.200,00					
		4010		120.000,00	120.000,00								
		4040		8.500,00	8.500,00								
		4110		320.000,00	320.000,00								
		4120		3.000,00	3.000,00								
		4210		10.912,00		10.912,00							
		4280		300,00		300,00							
		4300		15.000,00		15.000,00							
		4410		100,00		100,00							
		4440		4.400,00		4.400,00							
		4700		2.000,00		2.000,00							
Ogółem			13.864.095,-	13.864.095,-	609.047,-	106.997,-		13.148.051,-					

WÓJT GMINY

mgr Jerzy Murzyn

Dochody i wydatki związane z realizacją zadań realizowanych wspólnie z innymi jst na podstawie porozumień (umów) między jednostkami samorządu terytorialnego w 2017r.

Nazwa zadania	Dział	Rozdział	§	Dochody ogółem	Wydatki ogółem	z tego:													
						Wydatki bieżące	z tego:					Wydatki majątkowe	z tego:						
							wynagrodzenia i składki od nich naliczane	wydatki związane z realizacją statutowych zadań	Dotacje na zadania bieżące	Świadczenia na rzecz osób fizycznych	Wydatki na programy finansowane z udziałem środków, o których mowa w art. 5 ust. 1 pkt 2 i 3		Wydatki na obsługę długu (odsetki)	Wydatki z tytułu poręczeń i gwarancji	Wydatki inwestycyjne	w tym:	zakup i objęcie akcji i udziałów	wnieście wkładów do spółek prawa handlowego	
1	2	3	4	5	6	7	8	9	10	11	12	13	14	15	16	17	18	19	
I. Dochody i wydatki związane z pomocą rzeczową lub finansową realizowaną na podstawie porozumień między jst					195.000	195.000			195.000										
Remonty dróg powiatowych na terenie Gminy Bodzechów w 2017 roku	600	60014	2710		195.000	195.000			195.000										
Ogółem					195.000	195.000			195.000										

WOJCI GMINY
mgr Jerzy Murzyn

Dotacje podmiotowe w 2017 roku

w złotych

Lp.	Dział	Rozdział	Nazwa jednostki otrzymującej dotacje	Kwota dotacji
1	2	3	4	5
I. Dotacje dla jednostek sektora finansów publicznych				
1.	921	92116 § 2480	Gminna Biblioteka Publiczna w Bodzechowie z/s w Szewnie	627.547
II. Dotacje dla jednostek spoza sektora finansów publicznych				
1.	801	80101 80150 § 2590	Stowarzyszenie Przyjaciół Oświaty w Szwarszowicach, Stowarzyszenie Przyjaciół Szkoły Podstawowej w Miłkowie	1.050.000 115.000
2.	801	80103 80149 § 2590	Stowarzyszenie Przyjaciół Szkoły Podstawowej w Miłkowie	56.000 0
3.	801	80104 80149 § 2540	Niepubliczne Przedszkole przy Parafii Św. Mikołaja w Szewnie, Stowarzyszenie Oświatowe „Lisiny Bodzechowskie”	550.000 21.000
4.	801	80104 § 2590	Stowarzyszenie Przyjaciół Oświaty w Szwarszowicach	115.000
Ogółem				2.534.547

WÓJT GMINY

mgr Jerzy Murzyn

Dotacje celowe w 2017 roku

w złotych

Lp.	Dział	Rozdział	Nazwa zadania	Jednostka otrzymująca dotację	Kwota dotacji
1	2	3	4	5	6
I. Dotacje dla jednostek sektora finansów publicznych					
1.	600	60014 § 2710	Remonty dróg powiatowych na terenie Gminy Bodzechów	Powiat Ostrowiecki	195.000
2.	801	80103 § 2310	Oddziały przedszkolne	Jednostki samorządu terytorialnego (gminy)	25.000
3.	801	80104 § 2310	Przedszkola niepubliczne i publiczne	Jednostki samorządu terytorialnego (gminy)	228.000
II. Dotacje dla jednostek spoza sektora finansów publicznych					
1.	851	85154 § 2820	Prowadzenie świetlicy środowiskowej oraz zajęć opiekuńczo – wychowawczych z elementami profilaktyki dla dzieci i młodzieży w miejscowości Jędrzejów	Wyłoniona w drodze konkursu	9.000
2.	851	85154 § 2820	Zorganizowanie dla dzieci z miejscowości Miłków dwutygodniowej półkolonii z programem profilaktycznym	Wyłoniona w drodze konkursu	7.000
3.	851	85154 § 2820	Zorganizowanie dla dzieci z miejscowości Szwarszowice dwutygodniowej półkolonii z programem profilaktycznym	Wyłoniona w drodze konkursu	7.000
4.	852	85295 § 2820	Pozyskiwanie, magazynowanie i wydawanie żywności oraz odzieży dla mieszkańców Gminy Bodzechów	Wyłoniona w drodze konkursu	6.000
5.	926	92605 § 2820	Upowszechnianie i wspieranie rozwoju sportu na terenie Gminy Bodzechów	Wyłoniona w drodze konkursu	30.000
Ogółem					507.000

WÓJTA GMINY
mgr Jerzy Murzyn

Uzasadnienie do projektu
Budżetu Gminy Bodzechów
na 2017 rok

D O C H O D Y

Przy opracowaniu projektu budżetu na 2017 rok
z zakresu planowanych dochodów przyjęto
następujące założenia:

Dział 010 – Rolnictwo i łowiectwo

W dziale 010 zaplanowane dochody obejmują dochody bieżące i majątkowe i wynoszą 8.518.495 zł.

Zaplanowane dochody bieżące w kwocie 57.000 zł to:

- 1) Wpłaty mieszkańców finansujących budowę podłączy budynków mieszkalnych do sieci kanalizacyjnej stanowią dochody majątkowe budżetu, ale odsetki od nieterminowych ich wpłat to dochody bieżące – 1.000 zł.
- 2) Dotacja z Narodowego Funduszu Ochrony Środowiska i Gospodarki Wodnej w Warszawie z tytułu dopłat do oprocentowania kredytu, zaciągniętego przez Gminę w latach 2012 – 2015 na udział własny do zrealizowania zadania współfinansowanego z funduszy POIS p.n. „Uporządkowanie gospodarki wodno – ściekowej w aglomeracji Ostrowiec Św. – II etap – 56.000 zł.

Natomiast dochody majątkowe w wysokości 8.461.495 zł stanowią:

- 1) Dotacja z Narodowego Funduszu Ochrony Środowiska na zadanie p.n. „Uporządkowanie gospodarki wodno – ściekowej w aglomeracji Ostrowiec Św. – III etap”. Zadanie realizowane będzie przy współudziale środków Programu Operacyjnego Infrastruktura i Środowisko – 8.331.027 zł i stanowi 85% wartości zadania netto.
- 2) Wpłaty mieszkańców finansujących budowę podłączy budynków mieszkalnych do sieci kanalizacyjnej – 30.468 zł.
- 3) Wpływy ze sprzedaży mienia – 100.000 zł.

Dział 020 – Leśnictwo

W dziale 020 zaplanowano wpływy z tytułu najmu i dzierżawy składników majątkowych w kwocie 1.400 zł. Są to wpływy jakie dokonuje Nadleśnictwo w Ostrowcu Świętokrzyskim . Wpływy zaplanowano na poziomie corocznego wykonania.

Dział 400 – Wytwarzanie i zaopatrywanie w energię elektryczną , gaz i wodę

Zaplanowane dochody w kwocie 1.434.000 zł stanowią wpływy z tytułu sprzedaży wody oraz innych usług związanych z zaopatrywaniem mieszkańców w wodę np. wymiana wodomierzy, wydanie warunków technicznych przyłącza do wodociągu itp. Na 2017 rok wpływy zaplanowano w kwotach brutto.

Dział 700 – Gospodarka mieszkaniowa

W dziale 700 zaplanowano dochody na ogólną kwotę 258.750 zł. Zaplanowano m.in. wpływy z opłat za zarząd, użytkowanie i użytkowanie wieczyste nieruchomości w

wysokości porównywalnej do wykonania 2016 roku, tj. 5.650 zł, zaplanowano na podstawie zawartych umów dochody z najmu i dzierżawy składników majątkowych gminy również w wysokości analogicznej do wykonania roku 2016 t.j. kwotę 150.000 zł, zaplanowano wpływ odsetek za nieterminowe płatności wyżej wymienionych należności w wysokości 3.000 zł oraz wpływy za dostarczone media do lokali mieszkalnych w kwocie 95.000 zł. Ponadto zaplanowano różne opłaty i dochody na ogólną kwotę 5.100 zł.

Dział 750 – Administracja publiczna

Planowane dochody w kwocie 58.530 zł to dotacja celowa z budżetu państwa na zadania zlecone. Dotacja w wysokości 58.530 zł przeznaczona jest m.in. na pobory pracowników wykonujących zadania zlecone w gminie. Kwota 50 zł to udział gminy we wpływach stanowiących dochody budżetu państwa tj. wpływach za opłaty za udostępnianie danych osobowych. Ponadto zaplanowano wpływy 2.580.082 zł z różnych dochodów wykonanych w ramach bieżącej działalności urzędu. Efektem tak wysokiej kwoty są tutaj zaplanowane zwroty z Urzędu Skarbowego nadwyżki podatku VAT naliczonego nad podatkiem VAT należnym. Gmina w 2017 roku będzie realizować szereg inwestycji w zakresie działalności wodno-kanalizacyjnej, od których odzyskuje podatek VAT naliczony, czego efektem jest ponoszenie kosztów w wartościach netto. Planując budżet gminy i przygotowując zadanie do przeprowadzenia zamówień publicznych, należy zabezpieczyć w budżecie wartość brutto dla poszczególnych zadań. Dla celów zrównoważenia budżetu dla poszczególnych zadań planuje się również dochody w postaci zwrotu VAT. W rozdziale 75023 zaplanowano zwroty VAT z realizacji zadań majątkowych oraz z działalności bieżącej – ponieważ, takie też występują w naszej jednostce. Oto inwestycje, które gmina planuje realizować w 2017 roku i odliczyć z faktur zakupowych podatek VAT:

- 1) Uporządkowanie gospodarki wodno-ściekowej w aglomeracji Ostrowiec Świętokrzyski III etap – 2.248.813 zł
- 2) Budowa studni głębinowej w miejscowości Broniszowice - 97.610 zł
- 3) Budowa kanalizacji w miejscowości Magonie – 9.350 zł
- 4) Budowa kanału sanitarnego wraz z przyłączami w miejscowości Nowa Dębowa Wola - 2.805 zł
- 5) Przebudowa sieci wodociągowej w miejscowości Szewna ul. Brzeźniakówka - 18.699 zł
- 6) Uporządkowanie gospodarki wodno-ściekowej w aglomeracji Ostrowiec Świętokrzyski IV etap – 2.805 zł

To daje łączną kwotę zwrotu 2.380.082 zł. Kwota 340.269 zł to planowane zwroty podatku VAT z działalności bieżącej dotyczącej gospodarki wodno – ściekowej. Informujemy, iż wydatki z tej działalności również zostały zaplanowane na 2017 rok w wartościach brutto.

W rozdziale 75085 – wspólna obsługa jednostek samorządu terytorialnego zaplanowano 300 zł z wpływów z różnych dochodów.

Ponadto zaplanowano w rozdziale 75095 – pozostała działalność refundację wydatków dokonanych przez gminę w 2016 roku w kwocie 12.164 zł. Refundacja dotyczy zadania p.n. „Opracowanie programu rewitalizacji dla Gminy Bodzechów,„ współfinansowanego ze środków Regionalnego Programu Operacyjnego.

Dział 751 – Urzędy naczelnych organów władzy państwowej, kontroli i ochrony prawa oraz sądownictwa

Rozdział 75101 – 2.828 zł – dotacja celowa z budżetu państwa na zadania zlecone gminie tj. na prowadzenie, sporządzenie i aktualizację rejestru wyborców.

Dział 754 – Bezpieczeństwo publiczne i ochrona przeciwpożarowa

W rozdziale 75412 – Ochotnicze straże pożarne zaplanowano dotację z Regionalnego Programu Operacyjnego Województwa Świętokrzyskiego w kwocie 235.228 zł. Dotacja stanowi 75% kosztów kwalifikowanych zadania p.n. „Zakup samochodu strażackiego i agregatu pompowego dla OSP Bodzechów w celu przeciwdziałania skutkom klęsk żywiołowych oraz usuwania ich skutków”.

Dział 756 – Dochody od osób prawnych, od osób fizycznych i od innych jednostek nieposiadających osobowości prawnej oraz wydatki związane z ich poborem

W dziale 756 zaplanowano dochody w wysokości 13.980.513 zł. Są to zarówno podstawowe dochody podatkowe gminy jak również inne opłaty.

W dniu sporządzania niniejszego opracowania nie planuje się wzrostu stawek podatków lokalnych w 2017 roku. Dlatego też, wpływy z podatków lokalnych zaplanowano w wielkościach porównywalnych do wykonania w 2016 roku.

- Niewielki wzrost założono we wpływach dochodów realizowanych przez Urzędy Skarbowe.

- Nie zaplanowano dochodów z tytułu opłaty od posiadanych psów.

- Nie zaplanowano dochodów z tytułu opłaty targowej.

- Wpływy z opłaty skarbowej oraz z opłaty za zezwolenia na sprzedaż alkoholu zaplanowano analizując planowane wykonanie 2016 roku.

- Planowaną kwotę dochodów z tytułu udziałów we wpływach z podatku dochodowego od osób fizycznych przyjęto zgodnie z informacją Ministra Finansów w tej sprawie. Jest ona wyższa do 2016 roku i wynosi 8.217.313 zł.
- Planowaną kwotę dochodów z tytułu udziałów we wpływach z podatku dochodowego od osób prawnych zaplanowano na podstawie analizy wykonania z trzech ostatnich lat.
- Zaplanowano wpływy z opłat za zezwolenia na sprzedaż alkoholu w kwocie 137.000 zł, która będzie podstawą do opracowania programów walki z alkoholizmem i narkomanią.
- Zaplanowano wpływ dotacji z PFRON stanowiącej rekompensatę utraconych dochodów w podatkach z tytułu zastosowanych zwolnień ustawowych zakładom pracy chronionej – 250.000 zł.
- Zaplanowano wpływy z opłaty adiacenckiej – 35.000 zł- zgodnie z decyzjami rozłożenia opłat na raty.

Dział 758 – Różne rozliczenia

Roczna planowana kwota subwencji ogólnej na 2017 rok = 15.078.953 zł.

Kwoty subwencji ogólnych z budżetu państwa przyjęto zgodnie z informacją Ministra Finansów w tej sprawie. Na 2017 rok dla Gminy Bodzechów została wyliczona i przyznana subwencja wyrównawcza w wysokości 5.309.685 zł, która składa się z części podstawowej i uzupełniającej oraz subwencja oświatowa w wysokości 9.769.268 zł. Odnotowano spadek przyznanych subwencji względem 2016 roku.

Dział 801 – Oświata i wychowanie

W dziale 801 zaplanowano dochody w wysokości 976.160 zł.

W szkołach podstawowych zaplanowano wpływy z różnych dochodów w wysokości 2.500 zł, wpływy z usług w kwocie 23.000 zł i wpływy z różnych opłat w kwocie 100 zł.

W oddziałach przedszkolnych w szkołach podstawowych zaplanowano wstępnie kwotę dotacji z budżetu państwa w kwocie 173.990 zł – na podstawie wykonania 2016 roku oraz zaplanowano dotację od innych j.s.t. w kwocie 7.900 zł z tytułu refundacji kosztów pobytu dzieci w naszych placówkach. W przedszkolach zaplanowano dochody w kwocie 486.570 zł. Są to wpływy w kwocie 34.000 zł z opłat za wyżywienie, oraz 4.000 zł z opłat za pobyt w przedszkolu. Zaplanowano w przedszkolach wstępnie kwotę dotacji celowej z budżetu państwa w wysokości 220.570 zł na podstawie wykonania 2016 roku. Zaplanowano również

wpływ dotacji od innych jednostek samorządu terytorialnego gmin z tytułu refundacji pobytu dzieci w prywatnych i samorządowych placówkach oświatowych dotowanych przez gminę Bodzechów – 228.000 zł.

Ponadto zaplanowano w publicznych gimnazjach wpływy z najmu 600 zł, z usług 10.000 zł oraz z pozostałych dochodów 1.300 zł oraz z różnych opłat 200 zł.

Integralną część dochodów budżetu danej jednostki oświatowej oraz docelowo budżetu gminy stanowią również dochody z tytułu wpłat za dożywianie dzieci w stołówkach szkolnych. Na rok 2017 planuje się, iż wpłaty za dożywianie wpłyną do budżetu gminy w kwocie 270.000 zł.

Dział 852 – Pomoc społeczna

W dziale 852 zaplanowano dochody na kwotę 744.746 zł.

Są to:

- 1) Rozdział 85213 – Składki na ubezpieczenie zdrowotne opłacane za osoby pobierające niektóre świadczenia z pomocy społecznej, niektóre świadczenia rodzinne oraz za osoby uczestniczące w zajęciach w centrum integracji społecznej 90.351 zł są to m. in. dotacje z budżetu państwa, z czego 56.385 zł przeznaczone jest na zadania zlecone gminie, a 33.466 zł przeznaczone jest na zadania własne gminy. Środki pokryją wydatki na ubezpieczenie zdrowotne podopiecznych Gminnego Ośrodka Pomocy Społecznej w Bodzechowie. Ponadto zaplanowano wpływy w kwocie 500 zł z tytułu zwrotów nienależnie pobranych świadczeń przez podopiecznych.
- 2) Rozdział 85214 – Zasiłki okresowe, celowe i pomoc w naturze oraz składki na ubezpieczenia emerytalne i rentowe w kwocie 15.250 zł. Zaplanowano wpływy z tytułu zwrotów nienależnie pobranych świadczeń przez podopiecznych w kwocie 500 zł oraz dotację z budżetu państwa w kwocie 14.750 zł.
- 3) Rozdział 85216 – Zasiłki stałe w wysokości 256.434 zł. Zaplanowano wpływy z tytułu zwrotów nienależnie pobranych świadczeń przez podopiecznych w kwocie 3.000 zł oraz dotację z budżetu państwa w kwocie 253.434 zł.
- 4) Rozdział 85219 – Ośrodki pomocy społecznej w wysokości 82.373 zł. Dotacja z budżetu państwa przyznana została na utrzymanie Gminnego Ośrodka Pomocy Społecznej w Bodzechowie.
- 5) Rozdział 85230 – Pomoc w zakresie dożywiania w wysokości 300.338 zł. Planowana kwota to dotacja przyznana na pomoc dla podopiecznych w zakresie ich dożywiania w kwocie 298.338 zł oraz wpływy z tytułu zwrotów nienależnie pobranych świadczeń przez podopiecznych w kwocie 2.000 zł.

Dział 855 – Rodzina

Rozdział 85501 – Świadczenia wychowawcze, zaplanowano dochody w kwocie 7.630.940 zł są to:

- dotacje z budżetu państwa – 7.605.940 zł
- zwroty niezależnie pobranych świadczeń przez podopiecznych – 20.000 zł
- odsetki od zwrotów nienależnie pobranych świadczeń – 5.000 zł.

Rozdział 85502 – Świadczenia rodzinne, świadczenia z funduszu alimentacyjnego oraz składki na ubezpieczenia emerytalne i rentowe z ubezpieczenia społecznego – 6.205.412 zł, są to:

- dotacja z budżetu państwa – 6.140.412 zł
- zwrot nienależnie pobranych świadczeń przez podopiecznych – 30.000 zł
- odsetki od nienależnie pobranych świadczeń - 5.000 zł
- dochody j.s.t. związane z realizacją zadań z zakresu administracji rządowej – 30.000 zł.

Dział 900 – Gospodarka komunalna i ochrona środowiska

W dziale 900 zaplanowano dochody na łączną kwotę 3.413.626 zł. Są to: dochody bieżące w wysokości 2.628.250 zł i dochody majątkowe 785.376 zł.

Dochody bieżące to:

- 1) wpływy za odbiór nieczystości płynnych – rozdział 90001 – 1.212.500 zł,
- 2) wpływy z refundacji z Powiatowego Urzędu Pracy z tytułu poniesionych przez gminę wydatków na zatrudnienie przy pracach interwencyjnych i robotach publicznych – 350.000 zł,
- 3) wpływy związane z gromadzeniem środków z opłat i kar za korzystanie ze środowiska – 140.000 zł,
- 4) wpływy za oczyszczanie wsi w kwocie 4.000 zł tj. egzekwowane zaległości z tytułu opłat za wywóz nieczystości stałych dokonywany przed wejściem nowej ustawy tzw. śmieciowej
- 5) wpływy z opłaty produktowej – 2.000 zł.
- 6) wpływy z tytułu opłaty śmieciowej – 919.750 zł

Dochody majątkowe to:

- 7) Dotacja ze środków Norweskiego Mechanizmu finansowego EOG na realizację zadania p.n. „Odnawialne źródła energii – poprawa efektywności energetycznej i modernizacja istniejących źródeł energii zaopatrujących budynki użyteczności publicznej – 785.376 zł. – refundacja wydatków dokonanych przez gminę w latach poprzednich (płatność końcowa).



Reasumując powyższe, łączne dochody 2017 roku szacuje się na kwotę 61.133.177 zł z tego:

Dochody bieżące	51.651.078 zł	84,49%
Dochody majątkowe	9.482.099 zł	15,51%
Ogółem	61.133.177 zł	100%

WÓJT GMINY

mgr Jerzy Murzyn

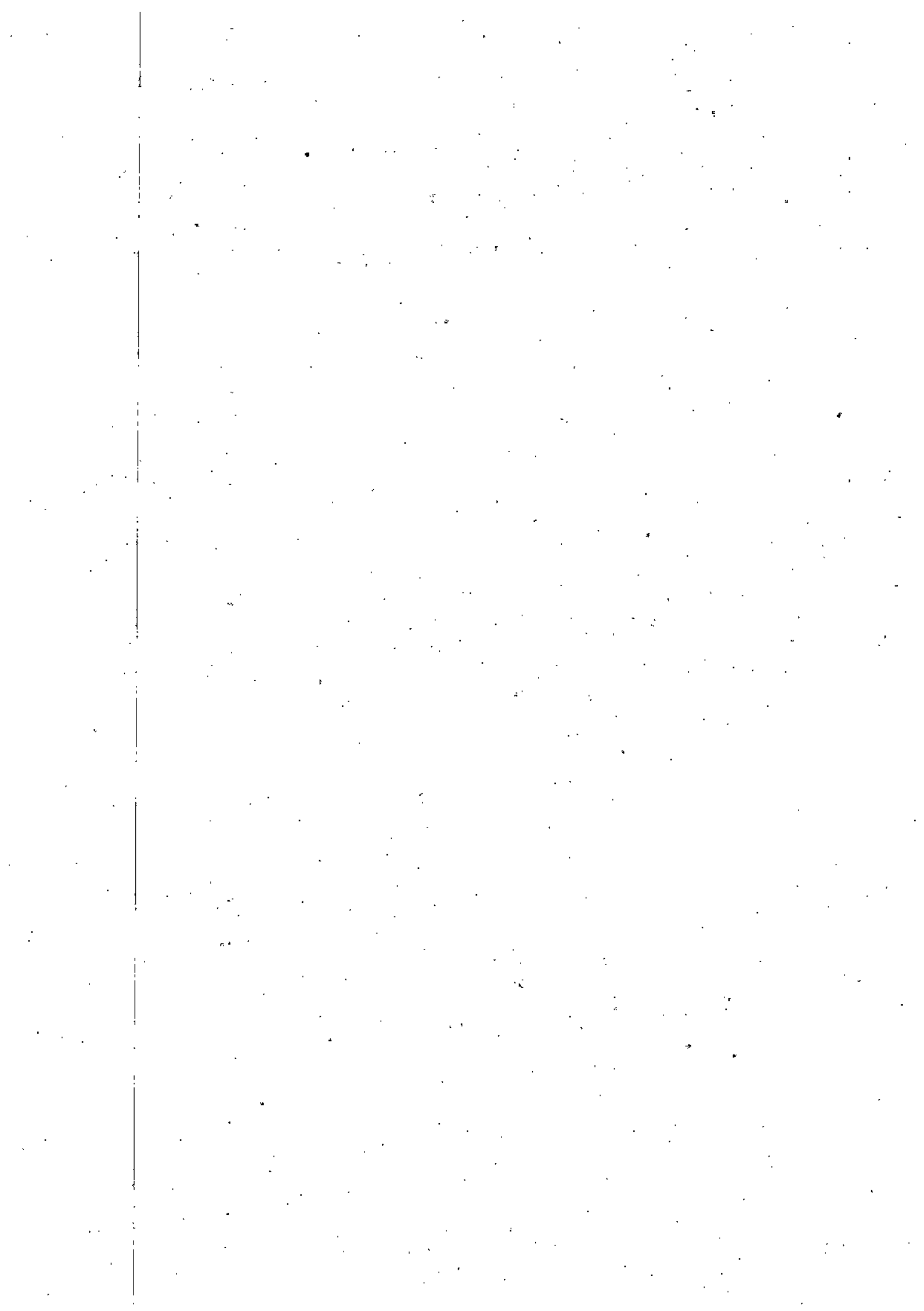

Uzasadnienie do projektu
Budżetu Gminy Bodzechów
na 2017 rok

W Y D A T K I

Przy opracowaniu projektu budżetu
na 2017 rok z zakresu planowanych
wydatków przyjęto następujące założenia:

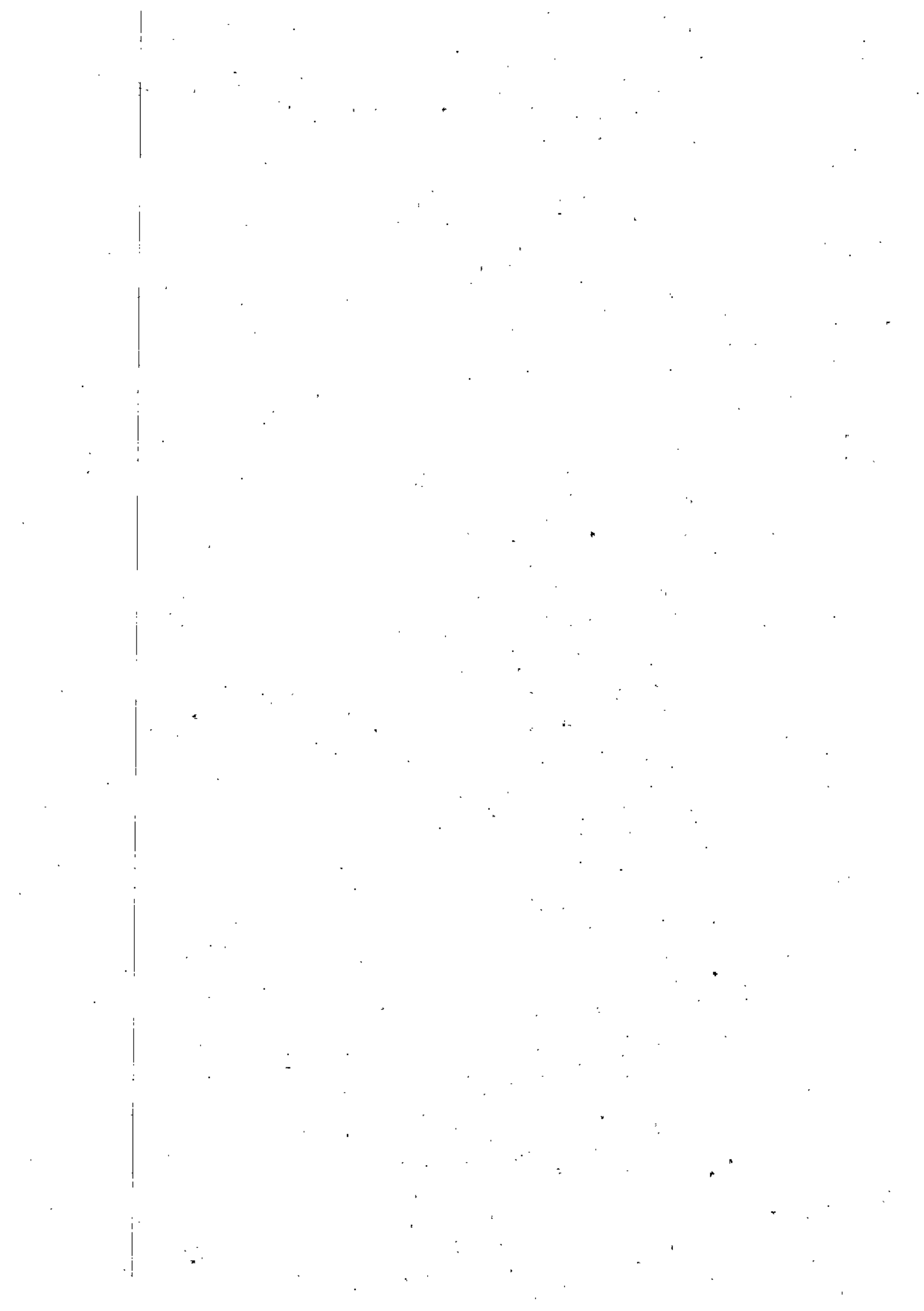

Dział 010 – Rolnictwo i leśnictwo.

W dziale „010” proponuje się przeznaczyć na wydatki kwotę 12.899.226 zł, z tego:

- kwotę 16.240 zł na wydatki bieżące,
- kwotę 12.882.986 zł na wydatki majątkowe.

I. Największy udział w wydatkach stanowi rozdział 01010 – Infrastruktura wodociągowa i sanitacyjna wsi z kwotą 12.882.986 zł – kwota w całości dotyczy zadań inwestycyjnych. W ramach infrastruktury wodociągowej i sanitacyjnej planuje się wykonać lub rozpocząć następujące inwestycje:

1. „Budowa kanalizacji sanitarnej w miejscowości Przyborów, Wólka Bodzechowska, Stara Dębowa Wola, , Samówek Duży, Miłków, Sudół, Szyby, Podszkodzie, Jędrzejów, Mychów, Mychów Kolonia ”tj. „Uporządkowanie gospodarki wodno-ściekowej w aglomeracji Ostrowiec Św.-III etap” – w celu realizacji tego zadania zabezpieczono w 2017 roku środki w wysokości 12.180.986 zł. W latach 2014 - 2015 zostały już rozstrzygnięte przetargi i finansowane projekty dla zadania. Na projekty gmina pozyskała dofinansowanie z Programu Operacyjnego Infrastruktura i Środowisko w kwocie 404.770 zł. Lata 2017-2020 to prace budowlane, na które gmina również pozyskała środki zewnętrzne z programu POI i Ś. Wartość zadania wynosi 48.074.745 zł brutto, dofinansowanie wynosi 85% wartości netto tj. 33.324.108 zł. Na 2017 rok budżet dla zadania wynosi 12.180.986 zł. Źródła finansowania stanowią:

- dotacja - środki wymienione w art. 5 u.f.p. - 8.331.027 zł
- pożyczka z NFOŚiGW w Warszawie, stanowiąca 15% udział gminy do wartości netto zadania – 1.321.065 zł
- środki własne gminy 2.528.894 zł, z czego kwota 2.239.813 zł zostanie odzyskana z Urzędu Skarbowego jako podatek VAT naliczony w fakturach zakupu.

2. Uporządkowanie gospodarki wodno-ściekowej w aglomeracji Ostrowiec Świętokrzyski IV etap – dla tego zadania przeznaczono kwotę 15.000 zł. Zadanie planuje się realizować w latach 2017 – 2020 w kolejnych miejscowościach na terenie gminy. Gmina planuje złożyć kolejny wniosek na dofinansowanie zadania ze środków Programu Operacyjnego Infrastruktura i Środowisko.

3. „Budowa kanalizacji sanitarnej w miejscowości Magonie” – dla tego zadania już w latach 2014 - 2015 zostały zlecone prace przygotowawcze. Prace budowlane planuje się przeprowadzić w latach 2017-2018. Środki gminy na zadanie w 2017 roku wynoszą 50.000 zł.

4. Rozbudowa i modernizacja infrastruktury wodociągowo – kanalizacyjnej w miejscowości Magonie i Maksymilianów – na realizację zadania gmina planuje pozyskać dofinansowanie ze środków Program Rozwoju Obszarów Wiejskich. W 2017 roku nie przewiduje się finansowania zadania.

5. „Budowa studni głębinowej w miejscowości Broniszowice” - zabezpieczona kwota na 522.000 zł na prace budowlane. Istnieje przypuszczenie, iż prace już zlecone nie zostaną wykonane do końca 2016 roku. Dlatego też finansowanie zadania przeniesiono na 2017 rok.



6. Przebudowa sieci wodociągowej w miejscowości Szewna ul. Brzeźniakówka – 100.000 zł.

7. Budowa kanału sanitarnego wraz z przyłączami w miejscowości Nowa Dębowa Wola – 15.000 zł

II. W rozdziale 01030 – zabezpieczono kwotę 16.240 zł na 2 % odpis od planowanych wpływów z podatku rolnego na rzecz Świętokrzyskiej Izby Rolniczej – zgodnie z art. 35 ust. 1 pkt 1 ustawy z dnia 14 grudnia 1995 roku o izbach rolniczych (Dz. U. z 2002 roku Nr 101 poz. 927 z późn. zm.).

Dział 400 – Wytwarzanie i zaopatrywanie w energię elektryczną, gaz i wodę.

W dziale 400 proponuje się kwotę wydatków w wysokości 1.294.552zł z przeznaczeniem na działalność, którą gmina przejęła do prowadzenia z dniem 01 stycznia 2013 roku po zlikwidowanym zakładzie budżetowym. Planowane wydatki stanowią całokształt działalności niezbędnej do wykonania zadania własnego gminy tj. wytwarzanie i zaopatrywanie mieszkańców w wodę.

Dział 600 – Transport i łączność.

W dziale „600” proponuje się kwotę 2.836.868 zł, w tym na zadania bieżące 1.816.868 zł i na zadania inwestycyjne 1.020.000 zł.

W ramach wydatków bieżących zaplanowano remonty dróg oraz całoroczne ich utrzymanie tj. zakup kruszywa, niwelacja, zakup piachu i soli na sezon zimowy. Na bieżące utrzymanie dróg gminnych przeznaczono kwotę 420.000 zł.

W rozdziale 60016 i 60017 zaplanowano remonty dróg gminnych: o wartości 1.043.368 zł. Na inwestycje na drogach gminnych przeznaczono kwotę 1.020.000 zł.

Planowane wydatki w zakresie inwestycji drogowych na drogach publicznych gminnych – 1.020.000 zł. Są to:

- 1) Budowa drogi w miejscowości Chmielów, ul. Zacisze – 650.000 zł.
- 2) Budowa drogi Stara Dębowa Wola – Sarnówek Duży (Dunale) – 20.000 zł.
- 3) Budowa parkingu w miejscowości Bodzechów – 100.000 zł.
- 4) Przebudowa drogi w miejscowości Szewna ul. Zarzeczcie – 100.000 zł.
- 5) Budowa parkingu w miejscowości Szewna – 30.000 zł.
- 6) Przebudowa drogi w miejscowości Szewna ul. Szymańskiego – 120.000 zł.

Ponadto na zabezpieczenie ciągłości funkcjonowania na terenie gminy lokalnego transportu zbiorowego zabezpieczono środki w kwocie 158.500 zł.

Ponadto w budżecie zostały zabezpieczone środki 195.000 zł na pomoc finansową dla Powiatu Ostrowieckiego na remonty dróg powiatowych na terenie gminy Bodzechów.

Dział 700 – „Gospodarka mieszkaniowa.”

W dziale „700” przeznacza się kwotę 434.888 zł, która ma być poświęcona na utrzymanie istniejących budynków komunalnych, na gospodarkę zasobami mieszkaniowymi, na regulację ich stanu prawnego itp. Na regulację stanu prawnego nieruchomości przeznaczono 50.000 zł.

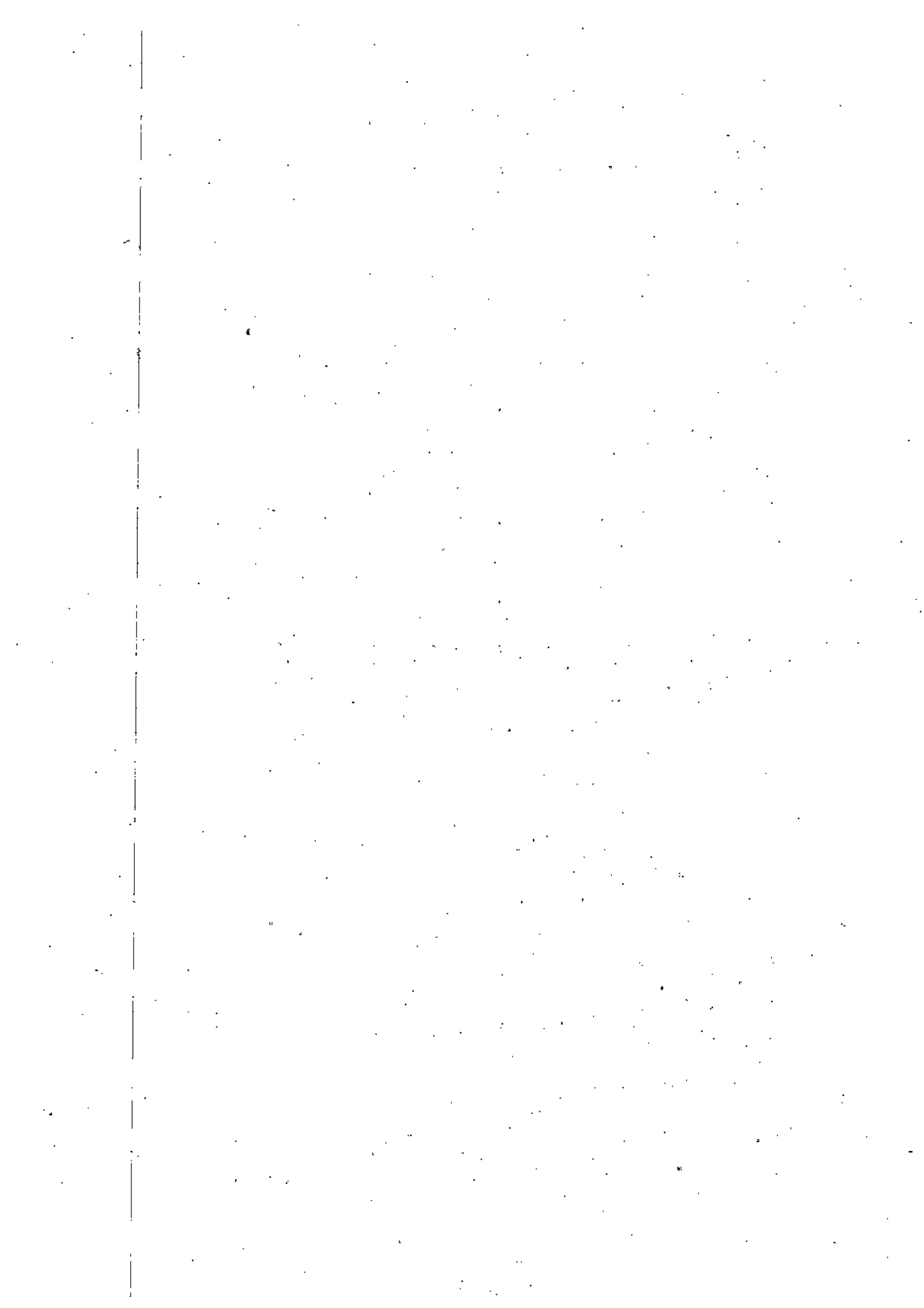

Dział 750 – „Administracja publiczna.”

W dziale „750” proponuje się kwotę 4.594.430 zł, z podziałem na zadania własne tj. 4.535.900 zł i na zadania zlecone 58.530 zł.

Z zakresu administracji publicznej zaplanowano następujące wydatki:

- Rozdział 75011 (zadania zlecone) – 58.530 zł – pobory pracowników wykonujących zadania zlecone ustawami gminie – na tą okoliczność gmina otrzymuje dotację z budżetu państwa.
- Rozdział 75022 (zadania własne) – 140.000 zł – wydatki rady gminy.
- Rozdział 75023 (zadania własne) – 3.628.500 zł – utrzymanie urzędu gminy.
- Rozdział 75075 (zadania własne) – 48.000 zł – wydatki na promocję gminy.
- Rozdział 75095 (zadania własne) – 270.100 zł – pozostała działalność administracyjna m.in. diety dla osób pełniących funkcję sołtysa oraz wydatki związane z inkasem podatków i opłat lokalnych, podatek od nieruchomości od mienia gminnego.
- Rozdział 75085 (zadanie własne) – 449.300 zł – wspólna obsługa jednostek samorządu terytorialnego.

Dział 751 – „Urzędy naczelnych organów władzy państwowej, kontroli i ochrony prawa oraz sądownictwa.”

W dziale „751” przeznaczona jest kwota 2.828 zł na prowadzenie stałego rejestru wyborców, zgodnie z przyznaną dotacją celową z budżetu państwa na realizację zadania zleconego.

Dział 754 – „Bezpieczeństwo publiczne i ochrona przeciwpożarowa.”

Ogółem na wydatki w dziale 754 przeznaczona jest kwota – 728.021 zł.

W dziale „754” proponuje się wydatki na utrzymanie w gotowości bojowej Ochotniczych Straży Pożarnych w wysokości 576.021 zł, oraz przeznaczona jest na zarządzanie kryzysowe kwota 152.000 zł, z czego 2.000 zł na zakup materiałów, a 150.000 zł na utworzenie zgodnie z art. 26 ust. 4 zmienionej ustawy z dnia 26 kwietnia 2007 roku o zarządzaniu kryzysowym – rezerwy celowej.

W 2017 roku planuje się rozpoczęcie zadania pn. „Modernizacja budynku strażnicy w miejscowości Chmielów wraz z zagospodarowaniem terenu”. Koszt zadania w latach 2017 – 2019 wyniesie 300.000 zł. W 2017 roku przeznaczono na zadanie kwotę 100.000 zł.

Ponadto w 2017 roku zostanie dokonany „Zakup samochodu strażackiego i agregatu pompowego dla OSP Bodzechów w celu przeciwdziałania skutkom klęsk żywiołowych oraz usuwania ich skutków”. Szacuje się, iż zakupy wyniosą 313.637 zł, z czego 235.228 zł zostanie sfinansowane ze środków Regionalnego Programu Operacyjnego Województwa Świętokrzyskiego.

Dział 757 – „Obsługa długu publicznego.”

W dziale „757” przeznaczona jest kwota 767.595 zł.

1. Rozdział 75702 – 767.595 zł – spłata odsetek od zaciągniętych kredytów i pożyczek.

Dział 758 – „Różne rozliczenia.”

W dziale „758” tworzy się rezerwę ogólną w kwocie 220.000 zł.

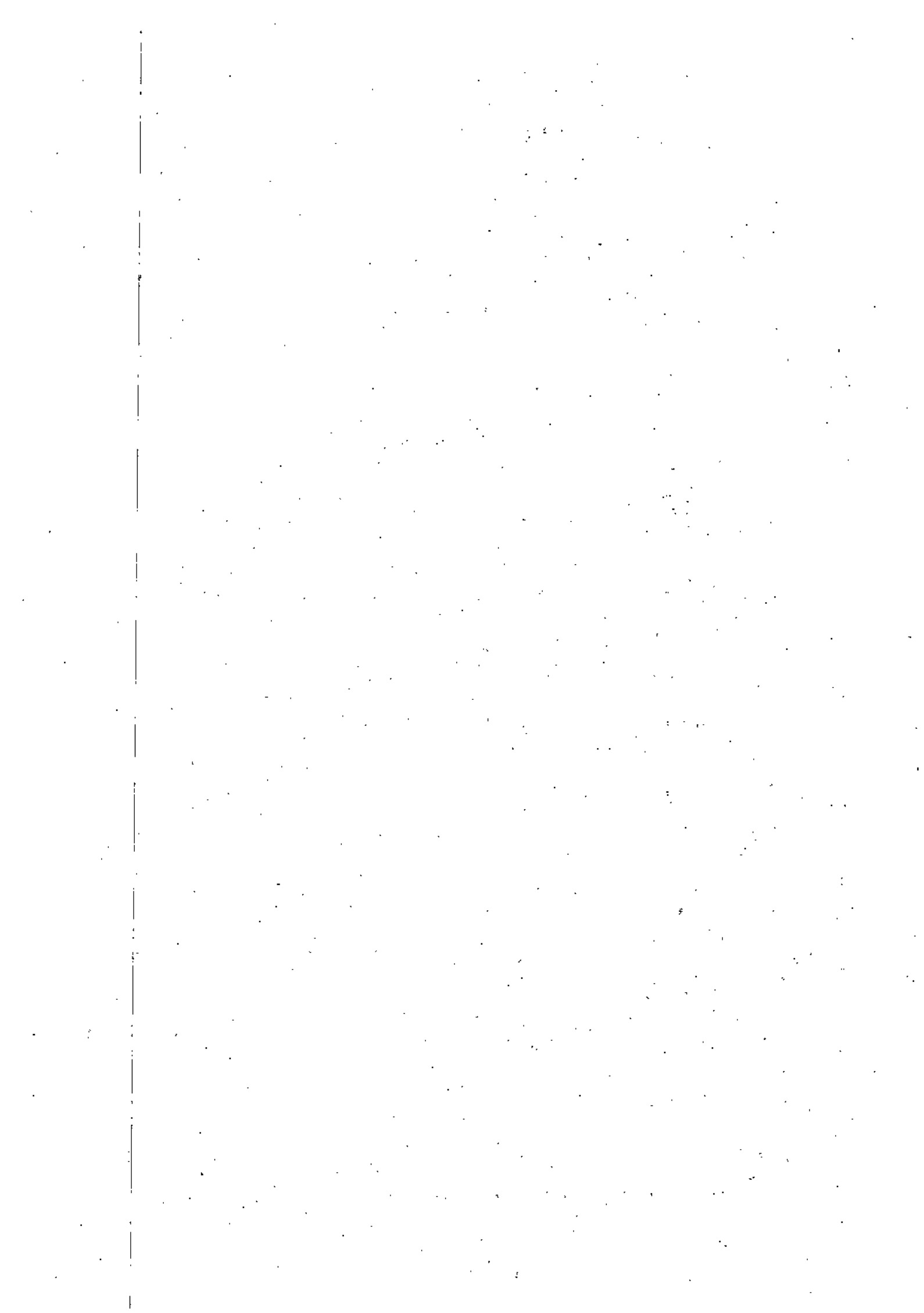

Dział 801 – „Oświata i wychowanie.”

W dziale „801” planuje się kwotę 15.006.870 zł. Gmina przeznacza środki finansowe na zadania obowiązkowe w zakresie oświaty i wychowania takie jak:

	Wydatki ogółem /zł/
1) Szkoły podstawowe	6.955.050
2) Oddziały przedszkolne w szkołach podstawowych	419.575
3) Przedszkola	1.588.700
4) Gimnazja	3.530.000
5) Dowożenie uczniów do szkół	569.600
6) Doksztalcanie i doskonalenie nauczycieli	55.070
7) Stołówki szkolne i przedszkolne	1.010.400
8) Realizacja zadań wymagających stosowania specjalnej organizacji nauki i metod pracy dla dzieci w przedszkolach, oddziałach przedszkolnych w szkołach podstawowych i innych formach wychowania przedszkolnego	44.930
9) Realizacja zadań wymagających stosowania specjalnej organizacji nauki i metod pracy dla dzieci i młodzieży w szkołach podstawowych, gimnazjach, liceach ogólnokształcących, liceach profilowanych i szkołach zawodowych oraz szkołach artystycznych	668.945
10) Pozostała działalność	164.600
Ogółem:	15.006.870

W ramach wydatków bieżących zaplanowano remonty szkół podstawowych na kwotę 232.000 zł.

W 2017 roku gmina przekaze dotację podmiotową w wysokości 1.050.000 zł na prowadzenie dwóch przekształconych szkół podstawowych: w Miłkowie i w Szwarszowicach. Publiczne szkoły podstawowe są prowadzone przez:

- 1) Stowarzyszenie Przyjaciół Szkoły Podstawowej w Miłkowie.
- 2) Stowarzyszenie Przyjaciół Oświaty w Szwarszowicach.

W szkole podstawowej w Miłkowie istnieje również oddział przedszkolny tzw. „Klasa 0”, na prowadzenie którego udzielona zostanie dotacja podmiotowa w kwocie 56.000 zł.

Kwotę 25.000 zł natomiast zaplanowano jako dotację dla Gminy Kunów i Ćmielów – jako zwrot kosztów za pobyt w jednostce oświatowej w klasie „0” dzieci zamieszkujących na terenie gminy Bodzechów, a które są dotowane przez Gminę Kunów i Ćmielów.

Przedszkola – zabezpieczono środki na utrzymanie własnych gminnych przedszkoli w kwocie 695.700 zł oraz na dotacje dla przedszkoli prowadzonych przez inne osoby prawne – 665.000 zł., oraz na dotacje dla innych jednostek jako zwrot pobytu dzieci w ich przedszkolach – 228.000 zł.

W 2017 roku na terenie naszej gminy będą funkcjonować przedszkola prowadzone przez inne podmioty prawne tj. w Szewnie i Jędrzejowicach, w Szwarszowicach i w Bodzechowie.

Kwoty dotacji wraz z jednostką ją otrzymującą zostały przedstawione w załączniku Nr 8 i 9 do projektu uchwały.

W 2017 roku zostaną doposażone szkoły w pomoce dydaktyczne o wartości 209.000 zł i inne wyposażenie.

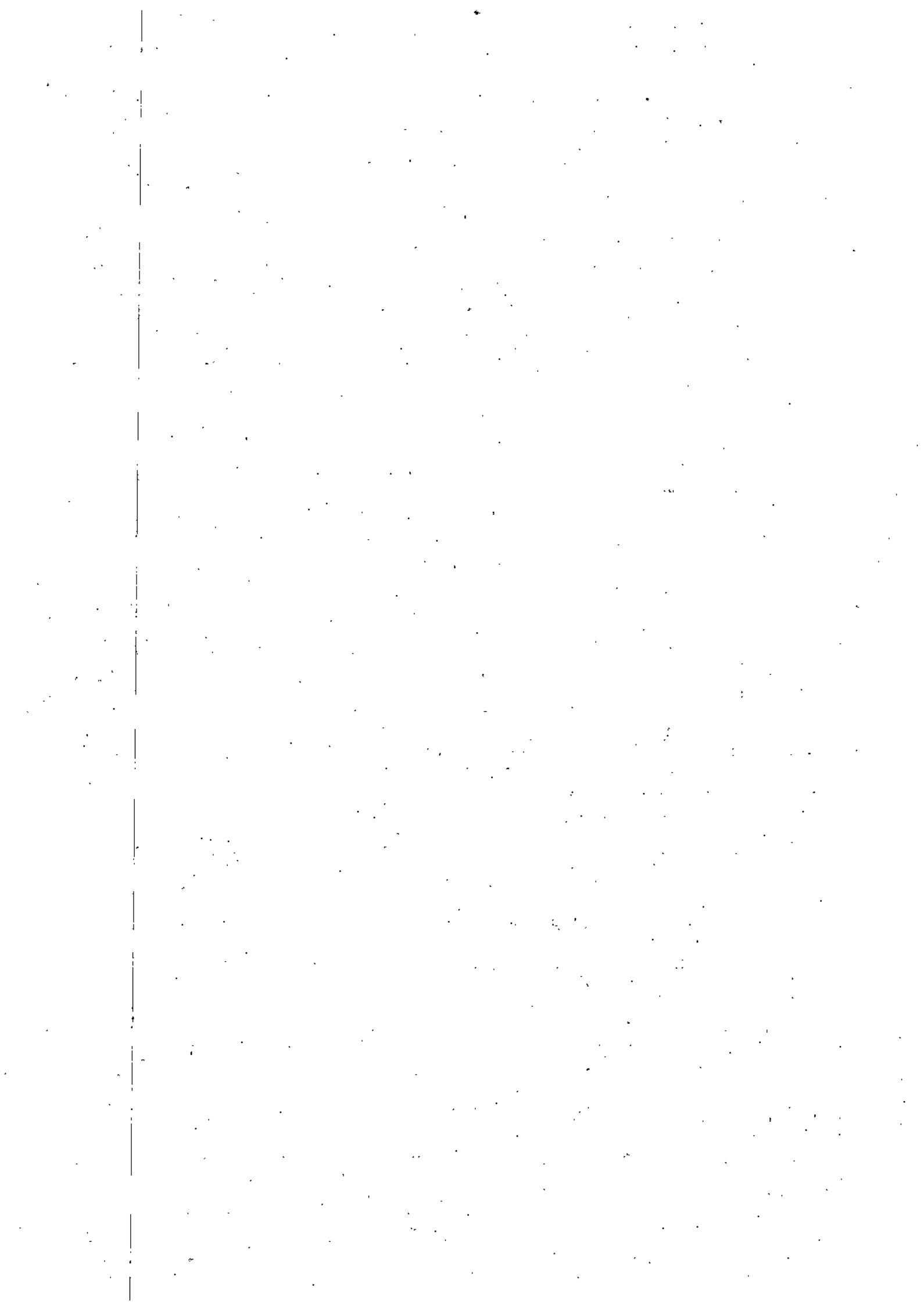

W 2017 roku realizowane będzie zadanie majątkowe „Rozwój infrastruktury edukacyjnej i sportowej” - kwota przeznaczona w 2017 roku – 100.000 zł.

Dział 851 – „Ochrona zdrowia”.

W dziale „851” planuje się kwotę 301.950 zł. W tym:

- 1) Zwalczanie narkomanii – 12.000 zł,
- 2) Przeciwdziałanie alkoholizmowi – 182.550 zł,
- 3) Programy polityki zdrowotnej – 107.400 zł.

Na wydatki w rozdziałach 85153, 85154 zaplanowano kwotę 194.550 zł, to jest kwota wydatkowana między innymi z wpływów za wydane zezwolenia na sprzedaż alkoholi.

W 2017r planuje się kontynuację programów zdrowotnych dotyczących profilaktyki zakażeń wirusem brodawczaka ludzkiego HPV oraz profilaktyki zdrowotnej w grupie mieszkańców gminy „65+” oraz profilaktyki i korekt wad postawy u dzieci.

W ramach programu Profilaktyki i zwalczania narkomanii i alkoholizmu zaplanowano 23.000 zł przeznaczyć na zadania prowadzone przez wyłonione w konkursach organizacje pozarządowe. Wykaz zadań przedstawia załącznik nr 9 do budżetu.

Dział 852 – „Pomoc społeczna.”

W dziale „852” proponuje się kwotę 1.894.381 zł.

Proponowana kwota pokrywa wydatki z zakresu zadań własnych tj. 1.837.996 zł i z zakresu zadań zleconych ustawami tj. 56.385 zł.

Zgodnie z ustawą z dnia 12 marca 2004 roku (Dz. U. Nr 64 poz. 593 z późn. zm.) Gmina zabezpiecza środki na następujące zadania własne w zakresie pomocy społecznej:

- 1) Rozdział 85202 – Domy pomocy społecznej – 290.000 zł.
- 2) Rozdział 85205 – Zadania w zakresie przeciwdziałania przemocy w rodzinie – 10.000 zł.
- 3) Rozdział 85213 – Składki na ubezpieczenia zdrowotne opłacane za osoby pobierające niektóre świadczenia z pomocy społecznej, niektóre świadczenia rodzinne oraz za osoby uczestniczące w zajęciach w centrum integracji społecznej – 98.751 zł – zadanie dofinansowane z dotacji z budżetu państwa 89.851 zł. Ponadto 500 zł wydatków stanowi zwrot do budżetu państwa nienależnie pobranych świadczeń przez podopiecznych.
- 4) Rozdział 85214 – Zasiłki okresowe, celowe i pomoc w naturze oraz składki na ubezpieczenia emerytalne i rentowe – 85.250 zł - dofinansowane z dotacji z budżetu państwa 14.750 zł. Kwota 500 zł to zwroty do budżetu państwa nienależnie pobranych świadczeń przez podopiecznych.
- 5) Rozdział 85215 – Dodatki mieszkaniowe – 10.000 zł.
- 6) Rozdział 85216 – Zasiłki stałe – 319.792 zł – dofinansowane z dotacji z budżetu państwa 253.434 zł. Kwota 3.000 zł to zwroty do budżetu państwa nienależnie pobranych świadczeń przez podopiecznych.
- 7) Rozdział 85219 – Ośrodki pomocy społecznej – 534.250zł – dofinansowane z dotacji z budżetu państwa 82.373 zł .
- 8) Rozdział 85230 – Pomoc w zakresie dożywiania – 546.338 zł – dofinansowane z dotacji z budżetu państwa 298.338 zł. Kwotę 2.000 zł zabezpieczono na zwrot do budżetu państwa nienależnie pobranych świadczeń przez podopiecznych GOPS-u. Ponadto w ramach „ programu dożywiania” przeznaczono 6.000 zł na zadanie p.n. „Pozyskiwanie, magazynowanie i wydawanie żywności oraz odzieży dla mieszkańców Gminy

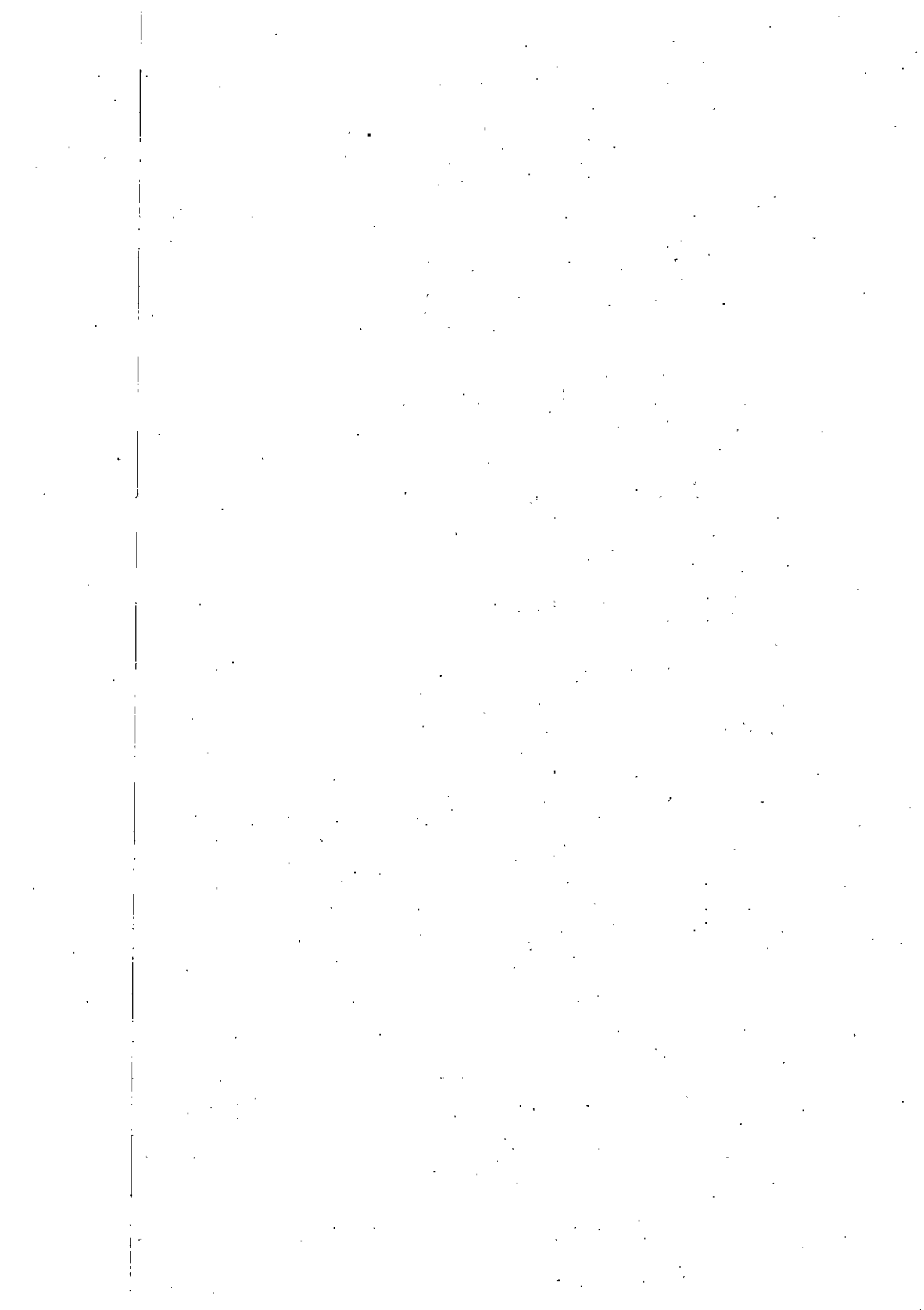

Bodzechów”, które będzie zlecone do realizacji zgodnie z ustawą o działalności pożytku publicznego i o wolontariacie.

Reasumując, na wydatki na zadania własne w rozdziałach 85213, 85214, 85216, 85219, 85230 gmina otrzyma dotacje celowe z budżetu państwa w łącznej kwocie 738.746 zł.

Dział 853 – Pozostałe zadania w zakresie polityki społecznej

W dziale 853 Gminny Ośrodek Pomocy Społecznej w Bodzechowie będzie realizował projekt p.n. „Aktywna integracja zwiększająca szanse na zatrudnienie”. Projekt będzie realizowany w latach 2017 – 2018 przy współfinansowaniu ze środków zewnętrznych. Udział gminy w projekcie to kwota 100.000 zł. W 2017 roku zabezpieczono 50.000 zł.

Dział 854 – „Edukacyjna opieka wychowawcza.”

W dziale „854” proponuje się kwotę 371.502 zł z przeznaczeniem na świetlice szkolne – 329.682 zł, na doksztalcanie i doskonalenie zawodowe nauczycieli – 1.820 zł oraz na pomoc materialną dla uczniów o charakterze socjalnym – 40.000 zł. Zabezpieczone środki stanowią 20% udział do pozyskanych w ciągu roku środków z budżetu państwa.

Dział 855 – Rodzina

Dział 855 to w całości zadania wykonywane przez GOPS w Bodzechowie – 13.981.752 zł.

- 1) Rozdział 85501 – świadczenia wychowawcze – 7.630.940 zł, z czego 7.605.940 zł to dotacja z budżetu państwa, a 25.000 zł to zwroty wraz z odsetkami nienależnie pobranych świadczeń przez podopiecznych.
- 2) Rozdział 85502 – Świadczenia rodzinne, świadczenia z funduszu alimentacyjnego oraz składki na ubezpieczenia emerytalne i rentowe z ubezpieczenia społecznego – 6.205.412 zł, z czego 6.140.412 zł to wydatki sfinansowane z dotacji z budżetu państwa, 35.000 zł to zwrot wraz z odsetkami niezależnie pobranych świadczeń przez podopiecznych, a wydatki o wartości 30.000 zł to wydatki których źródłem finansowania są dochody j.s.t. związane z realizacją zadań zleconych.
- 3) Rozdział 85504 – Wspieranie rodziny – 48.400 zł.
- 4) Rozdział 85508 – Rodziny zastępcze – 27.000 zł
- 5) Rozdział 85510 – Działalność placówek opiekuńczo – wychowawczych – 70.000 zł.

Dział 900 – „Gospodarka komunalna i ochrona środowiska.”

W dziale „900” proponuje się kwotę 5.581.132 zł.

- 1) Rozdział 90001 – Gospodarka ściekowa i ochrona wód – 1.746.482 zł.
- 2) Rozdział 90002 – Gospodarka odpadami – 919.750 zł.
- 3) Rozdział 90005 – Ochrona powietrza atmosferycznego i klimatu – 50.000 zł.

W ramach opracowanego w 2015 roku planu gospodarki niskoemisyjnej dla Gminy Bodzechów planuje się realizację niżej wymienionych zadań majątkowych. Zadania rozpoczną swoją realizację z chwilą pozyskiwania środków zewnętrznych.

- Odnawialne źródła energii – poprawa efektywności energetycznej i modernizacja istniejących źródeł energii zaopatrujących budynki użyteczności publicznej i gospodarstw domowych (2017 – 2019).

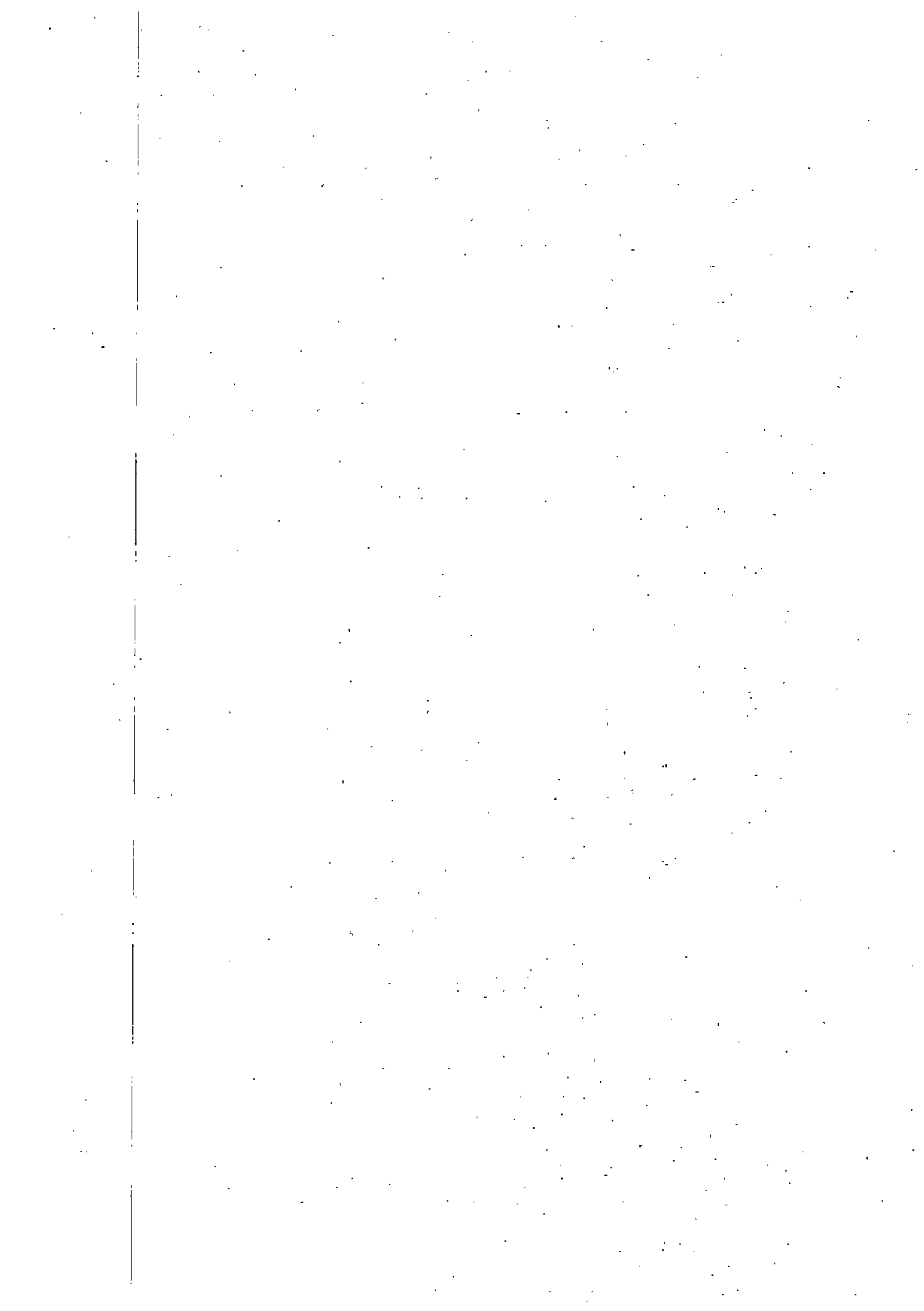

- Kompleksowe zarządzanie energią w budynkach zarządzanych przez Urząd Gminy w tym audyty energetyczne – zadanie realizowane w ramach planu gospodarki niskoemisyjnej (2015 – 2020).
- Termomodernizacja gminnych budynków – zadanie realizowane w ramach planu gospodarki niskoemisyjnej (2015 – 2020).
- Aktualizacja Planu Gospodarki Niskoemisyjnej – zadanie realizowane w ramach planu gospodarki niskoemisyjnej (2015 – 2020).
- Zmniejszenie negatywnego wpływu transportu publicznego na środowisko naturalne i poprawę jakości transportu poprzez wymianę floty pojazdów gminnych – zadanie realizowane w ramach planu gospodarki niskoemisyjnej (2015 – 2020).

4) Rozdział 90015 – Oświetlenie ulic, placów i dróg – 1.037.000 zł. W rozdziale 90015 zabezpieczono środki na energię elektryczną, konserwację oświetlenia ulicznego oraz zabezpieczono 387.000 zł na zadania majątkowe:

- Modernizacja oświetlenia ulicznego – zadanie realizowane w ramach planu gospodarki niskoemisyjnej (2015 – 2020) – 75.000 zł
- Rozbudowa oświetlenia w miejscowości Szewna ul. Grelecka (2016 – 2017) – 29.000 zł
- Rozbudowa oświetlenia w miejscowości Nowa Dębowa Wola (2016 – 2017) – 108.000 zł
- Rozbudowa oświetlenia w miejscowości Jędrzejów (2016 – 2017) – 21.500 zł
- Rozbudowa oświetlenia w miejscowości Szewna ul. Armii Krajowej (2016 – 2017) – 15.400 zł
- Rozbudowa oświetlenia w miejscowości Romanów (2016 – 2017) – 9.800 zł
- Rozbudowa oświetlenia w miejscowości Goździelin (2016 – 2017) – 8.800 zł
- Rozbudowa oświetlenia w miejscowości Miłków ul. Poręba (2016 – 2017) – 65.500 zł
- Rozbudowa oświetlenia w miejscowości Miłków ul. Brzozowa (2016 – 2017) – 23.400 zł
- Rozbudowa oświetlenia w miejscowości Sudół (2016 – 2017) – 30.600 zł

5) Rozdział 90019 – wydatki ogółem 140.000 zł. Środki zgromadzone z opłat i kar za korzystanie ze środowiska tj. 140.000 zł planuje się przeznaczyć na zadania związane z ochroną środowiska.

Kwota wydatków na ten cel zostanie skorygowana o środki niewykorzystane w 2016 roku.

6) Rozdział 90095 – Pozostała działalność – 1.687.900 zł – całokształt gospodarki komunalnej na terenie gminy. W ramach wydatków majątkowych planuje się zakup nowej kosiarki o wartości 19.800 zł oraz przystawki do kosiarki obcinającej gałęzie o wartości 30.000 zł.

Dział 921 – „Kultura i ochrona dziedzictwa narodowego.”

W dziale „921” proponuje się kwotę 1.240.747 zł w tym:

- 1) Pozostałe zadania w zakresie kultury – 221.000 zł.
- 2) Utrzymanie świetlic – 392.200 zł.
- 3) Utrzymanie bibliotek – 627.547 zł.

W rozdziale 92105 przeznaczono środki 100.000 zł na zadanie, na które gmina planuje pozyskać środki zewnętrzne „Rewitalizacja Gminy Bodzechów”. Realizacja zadania zaplanowana jest do 2019 roku.

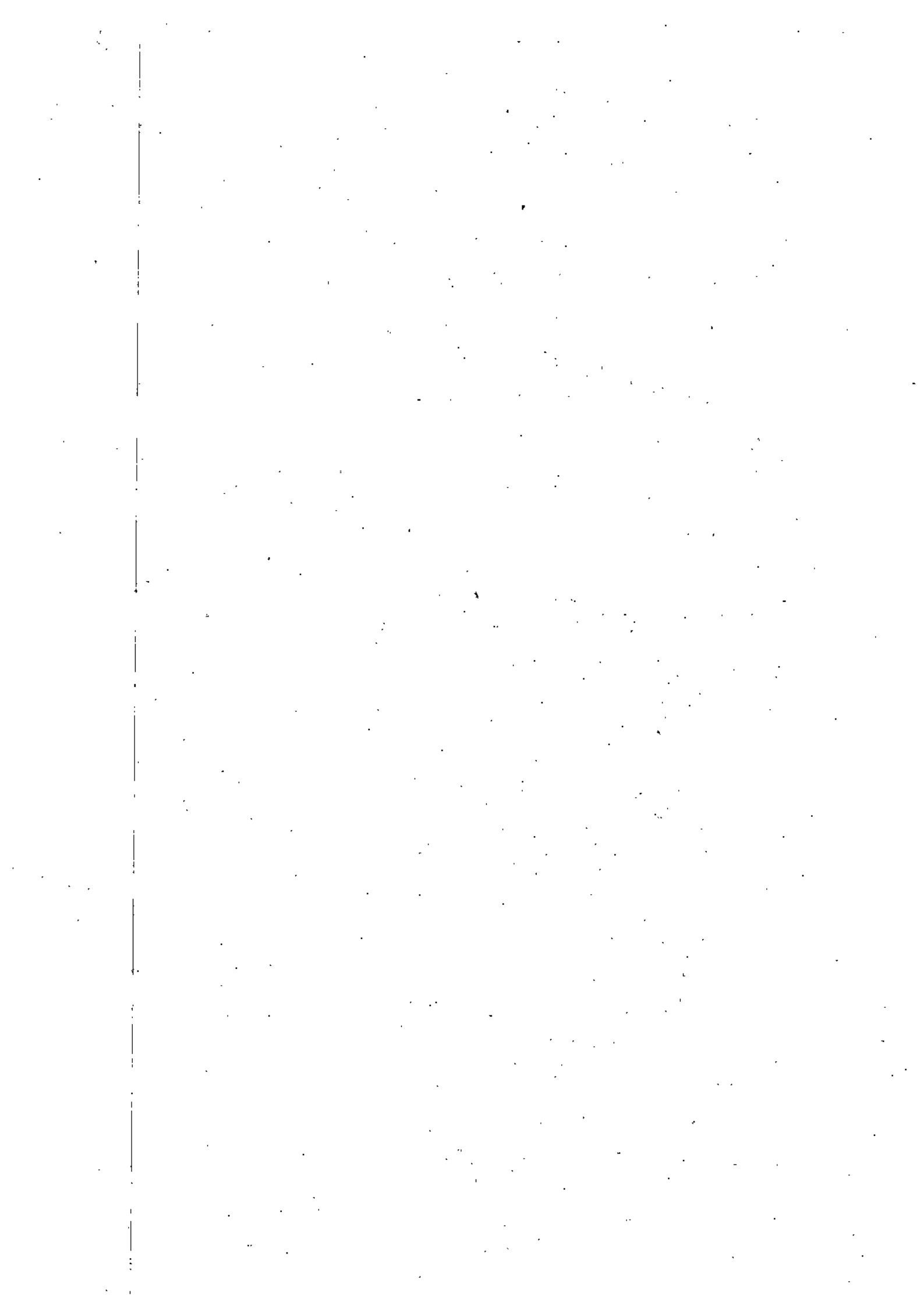

Większość środków w zakresie kultury planuje się przeznaczyć na działalność kulturalną na terenie gminy w sezonie letnim w postaci festynów, spotkań, konkursów i innych form wypoczynku dla mieszkańców.

W rozdziale 92109 przeznaczono środki 300.000 zł na zadania majątkowe. Planuje się budowę następujących obiektów służących działalności kulturalnej:

- 1) Budowa świetlicy w miejscowości Przyborów (dla mieszkańców miejscowości Przyborów i Wólka Bodzechowska) (2016 – 2018) . - 50.000 zł
- 2) Budowa świetlicy w miejscowości Goździelin (2016 – 2018) - 150.000 zł
- 3) Przebudowa świetlicy w miejscowości Mirkowice wraz z zagospodarowaniem terenu na cele rekreacyjno – sportowe (2015 – 2017) - 100.000 zł.

Dział 926 – „Kultura fizyczna.”

W dziale „926” zaplanowano środki finansowe rzędu 247.500 zł na: popularyzację walorów rekreacji ruchowej, organizowanie zawodów, zajęć i imprez sportowo - rekreacyjnych, tworzenie bazy sportowo - rekreacyjnej itp.

Planuje się następujące zadania majątkowe:

- 1) Budowa ogrodzenia boiska przy świetlicy w Mychowie - 20.000 zł.
- 2) Budowa centrum sportowo – rekreacyjnego w Nowej Dębowej Woli - 50.000 zł
- 3) Budowa boiska w miejscowości Wólka Bodzechowska - 30.000 zł.

Reasumując, wydatki budżetu Gminy Bodzechów na 2017 rok zaplanowano w wysokości 62.454.242 zł.

Z tego:

- wydatki bieżące 47.000.819 zł.
- wydatki majątkowe 15.453.423 zł.

Reasumując powyższe dane, planowany Budżet Gminy Bodzechów na 2017 rok wykazuje deficyt budżetowy w kwocie 1.321.065 zł.

Deficyt zostanie pokryty środkami pożyczki zaciągniętej w NFOŚiGW w Warszawie. Pożyczka zostanie zaciągnięta na dofinansowanie zadania p.n. „Uporządkowanie gospodarki wodno-ściekowej w aglomeracji Ostrowiec Świętokrzyski III etap”.

Przedstawiając powyższe materiały i plany wnosi się o uchwalenie budżetu w proponowanej wysokości i w proponowanych proporcjach.

WÓJT GMINY
mgr Jerzy Murzyn

